大清宣統二年庚戌四月十三日共二張

本館定報價目
◉每份售大洋二分◉
中國境內 全年逐日寄大洋九元六角 半年四元八角 日本全年九元六角 半年四元八角 外國 全年十四元四角 半年七元二角
報資先惠 郵票不收

申報

告白刊例
論前二行起碼每行以第一版爲準第一日每行八角半第二日起每行六角半多則按行照算後幅長行二百字起碼短行五十字起碼多則均以十字遞加第一日每字五釐第二日至第七日每字三釐第八日以後每字二釐半

西歷一千九百十年五月廿一號禮拜六

本館開設上海望平街第一百六十三號 第一萬三千三百九十一號 電話第九十五號

商務總會廣告
滬上商界南北入會同人定十四日一點鐘在北商會祖餞議會繼續請商界代表沈縵雲先生十五日上午十點鐘齊集南市分會衣冠恭送啓程除分函外恐未周知特此廣告 戊583

莫受人欺
啓者敝處有市房一所在小東門內長生衖北首東北陸家衖底房屋現開正泰號自此房契據方單均在舍間並無出抵情事日前該房客來舍言近有人來看房屋將要抵押氏聞信之下詫異之深即向承押人家告明緣由乃始作罷惟恐再有歹人別向他家抵押不但此情另受其騙氏孀女流尤易瞞過用特登報聲明倘有將此房出售抵借等事而無契據或有代單據者都係假冒切弗應承如果暗裏成交無論如何敝處決不承認也 鍾陸氏特白 戊584

繼祧通告
我蔡氏族孫硯苕公兄弟三人爲天地人三房天房賢盈公生三子地房賢陽公生二子人房覞苕公生二子覞苕公長子丕顯次子丕頤丕頤生一子和彝早卒無嗣以天房下和彝子同瑞承繼丕顯年六十亦無所出於去年十一月初四日去世照例應在天地二房下入繼是爲正理乃有混淆黑白欲以丕頤之承繼孫同瑞爲嗣孫即以已故之和彝爲兼祧子父以子還事出理外況同瑞之母董氏來詞禀說決意不願承祧其本房承繼有人應繼多人去年十二月本房長丕恒已擇定地房之和霦爲丕顯子宗親亦頗允洽而覬覦遺產者堅執生事是則生事之人死何以對丕顯生何以對蔡族乎今丕顯繼書未立消耗甚多旅櫬難歸舉喪無日谽忝爲族長不忍坐視爰就鄞見所及登報申明有聞於丕顯之親戚世誼告且爲天下人之深明宗法者質証之 鄞縣蔡氏宗長閈梯啓

招商局新銘快輪准十五晚開往天津
◉本輪帳房關灼棠謹啓 戊585

海州海贛豊公司股東大會
啓者兩公司自開辦以來迄未開股東會現有應行提議重要事件爰訂四月二十八日假座上海英大馬路泥城橋西首商學公會開特別大會凡兩公司股東均請於是日午後二句鐘蒞會決議一切是爲至禱 兩滬帳房現已遷至四馬路永康里合并奉聞 海豐贛豐兩公司滬帳房謹啓 戊583

西商蒔花會廣告
本會爲旅滬西商與華商之栽花家園公設向於春秋二季均出其各種各色各國之佳植萃一天爭奇鬥艷分別等差賞賚其種類之多而美善具見苦心雅人韻事久爲各界歡迎今各同人繼續前游展添一日俾來觀者足飽眼福擇定四月十八十九兩日均下午三句鐘開會至夜十一鐘止仍設在英大馬路小菜場上之市廳中西士女凡購入場券每位一元孩童半價想風雅者必樂逢此盛會也 西商蒔花會售券處謹告 戊58

催換棧單
啓者浦東仁記棧基已租與益豐棧自四月朔日起一切交往概用益豐圖章爲憑 各寶號行前與仁記交往仍向仁記接洽不涉益豐棧之事惟所存未出之貨望 各寶號行於十二日起限三天內速來換取益豐棧單以清界限而昭鄭重若逾期不換後有糾葛與益豐無涉此佈 益豐棧經理人謹白 戊578

何祥豐號專運綢緞紗羅呢絨洋貨時新中西衣着洋廣雜貨今遷至棋盤街中市開張廣告
戊579

聲明
啓者丁未年五月間有周青輝持甯波和豐紗廠周馥記戶股票七紙是四千三百八十一號起至四千三百八十七號止向小行抵押洋七百餘元其息摺當時未曾隨付至今日久不將利息清付亦不前來理償不得已將該股票息摺號數向和豐廠掛號今再寬限至四月底爲止若不再來理明取贖得向該廠另補息摺改戶出售其前息摺係作廢紙無用誠恐該息摺再有輾轉抵押情事用特登報預爲聲明 寧波立豐錢莊啓 戊577

御醫來滬
陳蓮舫徵君仍寓靜安寺路斜橋本公館內望過節即須離申 諸君有抱恙就診者幸從速勿悞 盛行轅帳房告白 戊559

南洋勸業會銀行廣告
本行設在南京勸業會會場之內因勸業會定期四月念八日開會故即在開辦各省商號店舖如有匯兌款項等事可由本行代爲接應本行已聯通各省交往匯兌處計開○北京○義善源○源豐潤○香港○義善源○源豐潤○天津○義善源○源豐潤○廣東○義善源○源豐潤○上海○義善源○源豐潤○漢口○義源○源豐潤○保定○汴梁○義善源○江西○豫衡晟○山東○衡豊○徐州○衡豐○清江○衡豐○南京○寶善源○蕪湖○寶善長○鎮江○義善長○義善源○杭州○源豐潤○寧波○源豐○汕頭○源豐潤○廈門○源豐潤○福州○源豐潤○新加坡○源豐潤 戊575

聲明遺失單據
計失上邑二十五保一區八圖忘字圩八十七號單戶老萬泰又華邑東南一圖天字圩房契三張以上各據自遺失後均經稟縣備案現請另給執照原契概作廢紙特此聲明 松江留耕堂顧啓 573

漢口漢豐興記麪粉廠總批發處廣告
本廠自接辦以來聘請著名粉師採辦頭等小麥已於三月念五日開車出粉仍用雙獅牌號總批發處設立在河街永昇平漢順記號內倘蒙賜顧或躉批零售請逕至漢順記內面議可也此佈 總經理盛竹書啓 戊19

上海橡樹公司一覽表
定價每本大洋二元寄售處黃浦灘別發洋行棋盤街商務印書館 戊554

鞏華製革公司廣告
本公司開辦四年成効卓著今爲擴充營業續招股份承海內志士踴躍附認今定于四月初一日起收股銀凡股諸君請將股款匯寄本公司可也 上海麥根路本公司謹啓 533

商辦輪船招商公局董事會廣告
本會五月初六日開股東常會已經報告茲定於四月二十五日起至五月初四日止每日上午十點鐘至下午四點鐘請各股東公鑒特此佈告 滬發息時所給之單來局向本會書記處換取入場券過期均在張園會場門前臨時換取請 戊8

浙江同震銀樓遷移廣告

本樓向在漢鎮黃陂街四官殿上首開設有年精造滿漢首飾東宮鳳冠霞珮博古酒器泰西嵌鑲挑挑人物點翠法藍電鍍包金自運珠寶玉器加煉十足條葉兼收各路荒金久蒙仕商信孚今更精益求精中西花樣無不美備茲擇於三月十三日遷移至花樓正街小關帝廟上首坐南朝北洋臺石庫門面先行交易俟裝修工竣擇吉開張遐邇恐未周知特此佈告　本樓謹啓

戊126

華安水火保險有限公司第四屆發息廣告

本公司茲值第四屆發息計自宣統元年二月十一日起至宣統二年二月廿一日止官利八厘照常例於四月初一日爲始一律發給屆時附股諸君請持息單至本公司收取本屆盈餘遵各董公議仍歸入公積以厚資本所有收支細帳具載帳略並此聲明尤祈　公鑒

戊44

南洋勸業會各埠轉運處廣告

上海北浙江路華安坊口沿馬路總轉運處○蘇州錢萬里橋清記公司○鎮江清記公司○南京下關泰昌興陳宗緒君○漢口鳳麟里震泰祥五金號魏鎮東先生○烟台招商局李載之先生○營口源昌號　廣東十三行周安街祥發源○昌記林子貞先生○以上各埠均設有轉運處招待出品協會以便交通諸請接洽爲盼

南洋勸業會謹啓

戊43

商辦漢口既濟水電有限公司續展截股期限廣告

本公司招添股本洋二百萬元以一百八十萬元儘老股東照原股六成添認餘洋招新股原限上年十二月底截止嗣後股東函告以年底限期過促股欵籌集不及旁即道遠展限至本年三月底截止歷經登報通告茲三月底限期將屆老股東各來函認股而繳欵未齊者或道遠聞信較遲有未能如期認股者轉瞬截止則至已認者股欵或繳或否未免參差不齊而道遠後至者更不免有向隅之感本公司通盤籌算爰由董局議定再展限兩月至本年五月底止一律取齊以昭平允老股東已認者務請於限內將欵繳齊其未認者請隨認隨繳勿再逾限一過五月底限期本公司准將老股東額內未曾認繳股數照原定章程認數另售不再展限至新股二十萬元截止三月底期已將足額惟各資本家有欲購本公司新股者可於五月底限前預爲認繳至截股時老股額內如有放任不繳者即可將股分售第股數多寡能否遍供新股東之所欲未能預定本公司惟儘認繳在前者購取遲無以應尚祈諒之

收股處　漢口本公司　上海後馬路祥康里大慶元銀號　四馬路頤裕號　北京掌扇胡同大慶元銀號　廣東濠畔街大慶元銀號此佈

宣統元年三月　本公司啓

64

集益保商票准照四月份湖北正票開彩廣告

啓者本公司保商票頭彩可得公益里房地產值洋四十萬元一本可獲一萬五千倍利自有彩票以來從無如此優勝此產前臨□□州河後靠漢車站水塗最便上年本公司新屋落成市場頓興早在諸君洞鑒該票發行以來銷者踴躍現距開彩期近存票無多湖北各票店均有發售諸君速向購辦緣過此四月永無再遇此大發財機會也◉南市大成里集益保商◉票公司謹白

020

興辦麵粉廠紳商亟須研究

啓者美國自奶利麵粉機器廠早經名馳各國每相購用今更精益求精獨出心裁創造最新式鋼珠磨輥並新式篩粉機滑輥提能省馬力十分之四五省油十分之七五每六個月加油一次並無油汚入於麥粉之內出粉格外潔白漂亮此種麵粉於衛生大有益處實球所最故近來新建之廠爭相購用今無錫茂新公司已裝置完全開車出粉上海中大公司亦用此等新機即老廠亦間有添購更換者此後各自改良將見中國麵粉之發達前程無限各省興辦實業紳商請惠臨茂新公司閱看方知此機乃環球第一之妙機非虛誇也　中國歸上海泗涇路十二號恆豐洋行一家專門經理

511

病家注意

王子翁名醫也前者過滬凡有患疑難症者一經王君診治無不應手奇效現幸懸壺同人素知其醫理之精爰登報紙爲病家指迷津焉王君寓白克路中泥城橋恆清里二弄八百四十一號

薦价人　劉子鴻　倪錫疇　丁价侯　周蓉江　金琴蓀　關絅之　李徵莊　王博謙　寶子光

48

大同製蛋有限公司招股簡章

一本公司以合羣興業製造鮮蛋行銷外洋挽回利權爲宗旨

一本公司命名爲大同製蛋股分有限公司

一本公司股本額定銀五十萬兩分爲一萬股每股銀五十兩開辦之時先招一半計五千股合銀二十五萬兩日後擴充再行續招此二十五萬兩內已由發起人認定銀十二萬五千兩僅餘十二萬五千兩諸君欲購尚望從速

一本公司股本官利按月一分官利之外如有盈餘酌提公積外作爲紅利以十三份分派股東得十份以三份爲各董事及總副理各廠執事及上海事務所諸同人酬勞

一本公司每六個月結賬一次以正至六月七至十二月爲結賬之期二八月爲發給官利分派紅利之期

一本公司成立後先立董事局組織一切章程公舉總副理一兩人稽查二人董事五人會計兩人共十二人爲辦事之領袖各廠經理人非經董事局全體核准總副理無權錄用其餘員司歸總副理節制去留

一尋常報告議事每月一次報告六個月賬略每年兩次如遇特別大事隨時開會公議所有報告事件均印刷成書送備稽考

一本公司稟請大部注册照商律股份有限公司辦理

一本公司稟請農工商部准予專利

一本公司於上海設立事務所後連大棧房一所以便辦理公事存積貨物

一中國內地蛋廠不過念四家今本公司已擬商之王席二君擬將王席二君所設在鎮江蕪湖九江漢口(二)揚州(二)興化(二)徐州(二)亳州上岡睢寧沙溝高郵窰灣靈壁台兒莊之十九廠將來悉數歸入公司其餘之廠亦當妥商歸併以一事權而期發達

一本公司現由發起及認股者暫行經理招股及一切事宜一俟股分招足即開正式大會公舉董事董率公司要政厘訂詳章

事務所　上海寧波路四明銀行隔壁鴻安輪船公司內

信成銀行　寧波路　後馬路　南市南碼頭　北市自來水橋

本埠經收股銀處　義善源票號　源豐潤票號　抛球場恆升里　乾記弄口　四明銀行　濬川源銀行

外埠經收股銀處　漢口　徐州　蕪湖　清江　南昌　寶應　九江　鹽城　大通　高郵　南京　宿遷　鎮江　窰灣　揚州　泰州　裕寧官銀錢局

發起人　周金箴　周舜卿　馬聘三　丁价侯　虞洽卿　董蘭舫　陳子琴　貝潤生　同啓

戊53

❀上諭❀

監國攝政王鈐章　四月十二日內閣奉

上諭續經報到保薦人才經派那桐等查驗詢問茲已一律召見引見完竣所有單開之前長蘆鹽運使周學熙山西河東道陳際唐均著交軍機處存記陸軍部員外郎陳宧著以四品京堂候補仍回奉天充當統制差使中書科中書馬其昶著以學部主事補用欽此

上諭本日補行引見之陸軍貴冑學堂畢業考列上等之附貢生衛獻玟著補授陸軍副軍校欽此軍機大臣署名奕劻世續鹿傳霖假那桐吳郁生

宮門抄　四月十二日　召見軍機　程德全　劉式訓

❀論說❀

論今日變亂之源及其補救之方（六續）

自今而後我國人若不於續借外債一事始終設法抵制則愈借愈多致負債之數超於生產之數我國之經濟界必有不可究詰之恐慌現象發生於其間且大亂亦必踵之而起也埃及以外債而亡前車不遠覆轍堪慮凡我上下尙其猛省焉可要之我國今日變亂之由來雖未可執一而論然其遠因惟在多負外債致國內生計日趨困難之一端而已今欲免外債之害惟有將已負之債項逐漸攤還以後無論興辦何種實業誓不再借外債是則數十年後必有掃淸外債之日夫而後國內生利之事業盡屬我有人民生計優裕而國家亦可保長治久安之局矣否則禍變之來必以外債爲之階也

凡一事之發現也有近因亦有遠因近因昭然在人耳目人故易知之至遠因則線索紛歧隱伏不現非深謀遠慮者實不易知之也我國近數月來事變紛乘大局危殆人莫不曰饑荒鬧事也愚民暴動也而不知其致亂之原因尙有非耳目所易察知者在也當局者欲謀消弭禍亂之策極應爲根本之謀若枝枝節節而爲之則僅可止目前之紛亂而不能保永遠之治安甚非計之得者如近日之截漕濟食購米平糶均爲急則治標之計在目前饑民載道慘迫萬狀固不得不藉此以解其倒懸之苦但臨時補救危急之舉可暫行而不可常爲倘於亂機勃發之時上下相戒惟此是謀一俟大勢平復仍泄沓如故不爲久遠之計則將來倘有變亂之禍更發現於世將如之何而善其後乎變亂不生則已若一再層出而不窮則愈亂愈烈必非仍持苟且敷衍之政策所可遏制之者烏得不爲正本淸源之計哉上述之補救策四大端均爲治本之計苟欲使變亂之事不復發現而期國家人民咸享治平之福捨此而無他計也但欲實行之亦甚非易易倘不能合上下爲一體實心實力而爲之仍未可冀其有明效大驗也方今各省諮議局正在謀人民之樂利各屬籌辦地方自治亦已粗具規模誠宜確定方針毅然爲之不可稍涉游移政府爲一國政令之所自出尤應振刷精神詔誡大小百官各存爲國爲民之心勤愼將事以期日起有功不容稍有虛飾要而言之當此內憂外患紛然交集之時非合上下之心力共謀補救於將來則國事必無日臻治理之望但欲期上下之各以誠信相待共致力於國是尤非實行上下聯絡之道不可其道爲何即速開國會足矣速開國會爲救亡濟危惟一無二之關鍵固今日謀國者同認之公論也目今人民正在集合團體謀繼續請願之進行尙望執政諸公破除成見慨然允准以期發揚上下之精神共砥礪於方來時機已熟民氣難遏與其拒之不納招人民之怨而增大局之危不若俯順輿情允其所請藉收可用之人心而冀國事日有起色之爲愈也

孰得孰失昭然若揭當局者亦可知所適從矣（已完）

上海商界國會請願意見書草稿（楊翼之）

來稿

呈爲商戰之世商力薄弱不足圖存事關大局安危合詞籲懇速開國會呈請代奏事竊口等自光緒三十四年以來伏讀歷次預備立憲明旨九年籌備期限分明理宜靜候庥嘉何敢曉瀆顧自去年時局益亟率土人民咸知以籌備完成而後開設國會乃理想之詞與事實不相中有國會而後有負擔有負擔而後有籌備有籌備而後有完成官長不必爲無米之炊人民不忍縮袖間之手以故各省諮議局有合詞請願之舉朝廷不欲天下易視憲政遲廻不遽轉圜至今又越半年矣口等在商言商謹以利害迫切之故披瀝上陳以補請願之一義此爲未營商業者所不遽悉而實於民生國計有莫大之關係用是不避斧鉞謹爲我皇上陳之溯自古代閉關而治戰勝在兵國之强弱與實業無關於是工商皆爲末務垂數千年邇來世運迭進易兵戰爲商戰國與國以生計相傾軋以財力相長雄此非徒商人知之比年朝廷百計提倡設商部結商會列商爵獎進實業如此其勤然而僵仆相望實業二字不啻爲阱於國中其故何哉敢痛心疾首而乞哀於君父之前曰惟無國會之故夫牽車服賈振古有之所以失敗於國際之貿易者魄力微耳商人有競爭世界商業之心而無頡頏世界商業之力冒險嘗試什九無幸營一新事業究其結果不過破小康數十家使謹愿者以實業爲大戒而已至事已無可奈何輒傳述人言謂各國皆有官力補助以底於成自憾生爲華商之不幸然平心思之待興之事業無窮國家用何術而能偏予補助此則雖欲呼籲而無由啓口者也乃自澈底推究知天下最有把握之事無如實業其天事較多者爲農林礦產其人事較多者爲製造工作但能於國境以內多一文生殖之財國境以外少一文洩漏之利即於國家爲有補益至本利是否相稱此爲另一問題凡實業所耗之資本仍散在本國勞力之民在私人有得不償失之憂在國家仍爲挹彼注茲之舉有如因兵戰以儲軍實終年所費不資以其本無贏利之可言遂爲一國歲出之常經並無將本求利之意國與國之商戰何以異是私人自逞拳勇必不足以壯國威私人自擲資財又何足以覘國計或投資過鉅羅掘爲難或收效過遲株守不易在私人冒之皆爲極險若國家籌經出之欵擲之於興業視擲之於養兵無別則盡一分地力塞一分漏巵皆實業之明效大驗與兵之或以不戢爲害者大有不同各國惟持此老謀而實業興中國惟昧此遠識而實業窳但無國會則雖能言此義而孰與爲此通盤籌劃之謀乎夫以興業之欵爲國家歲出當其利不副本國與民所獲已多迨其幷有贏利之日則此

業已非冒險可委商人經理而國家又移其代民冒險之欵更興他業以率商人之先如是者若干年迨商力既厚無需國會徧為之計庶中國實業一端可略望各國之項背此其利益盡在民生而國計即大有裨益於其間與他項行政經費性質不同國會代民人引為已任更無所用其瞻顧以視今日民自冒險而偶於千萬事業中幸獲一二成效方惴惴以官奪民業為慮其於實業之影響何如且官之往往奪民業者亦豈官之必欲困我商民夫亦以無國會故無從責民以正當之負擔乃就其有利可收之處姑資為行政取費之一途其實民人自愛其國均平負擔自有本分何必蒙不韙之名而摧折國民生理之芽蘖以苟得此戔戔者為哉商人為自固計乃所以固國家口等代表商情不敢為出位之思以身受之安危為國力之消長深念不開國會無以救旦夕之亡為此迫切請願合詞呈請台憲大人代奏皇上訓示施行不勝感激待命之至

專電

◉電一 濤貝勒電奏到英及訂購軍艦情形共計四艘價五百餘萬冬間交貨（北京）

◉電二 聞十一日中飭鹽政督辦及各督撫諭係澤公自請（北京）

◉電三 鹽政處定二十八日遷至大佛寺（北京）

◉電四 署湘撫楊文鼎奏報到任日期奉硃批湘亂善後事宜著該署撫妥速籌辦前此諭飭之事亦著迅即澈查據實奏覆毋得曲徇延宕（北京）

◉電五 憲政館電致鄂督提法司署屬官應迴避本省至審判員應否迴避刻正籌議變通之策後再咨照（北京）

◉電六 太醫院議派學生送往美國學醫（北京）

◉電七 禁烟大臣奏總兵陸建章曾染嗜好應否調京查驗抑由粵督自查奉旨著袁樹勛照章認眞查驗（北京）

◉電八 今日（十二）慶餘莊又倒二十萬商市愈惶急小同行及各店拖倒十餘家官商開大會議允電部借帑維持（杭州）

◉電九 英美兩國監督教會主教今日（十二）午前在東京監督教大禮拜堂為英國前皇行紀念典禮日本皇太子及妃恭代日皇及后到會其他各親王妃及王妃女親王印度巴羅陀王亦列席國務諸大臣各國外交團陸海軍將校英國旅日臣民到者甚衆英國巡洋艦別士福日本巡洋艦八雲均排列野砲隊其行禮之時共發機關砲百一門本日東京各報紙亦皆深表其弔意（東京）

緊要新聞一

上海同志會成立及歡送代表之通告

啓者去冬各省諮議局遣派代表請速開國會未蒙俞允在朝廷之意非謂國會不當開並非謂國會不當速開也將以觀全國人民之心理苟萬衆一心羣矢聚的表示全國人民皆願速開國會之眞誠於君父之前必能煥發綸音慰此飢渴敝會由在京代表團發起廣集同志以請願即開國會為惟一之宗旨置總部於北京各省遍置支部聯絡各界憂時君子鼓吹輿論賡續請願必達目的而後已現上海支部業經成立夙仰貴會熱心毅力為海內倡茲附奉意見書一分入會證百分伏祈介紹四方名流簽名入會以厚團結之力而圖進行之策憲政幸甚通信處在西門外方斜路江蘇教育總會

再啓者敝會謹擇於四月十四日午後二時邀集在滬各團體共商聯絡進行方法務請貴會公推代表蒞會賜教不勝企盼國會請願同志會馬良王敬芳鄭權鍾文恢湯一鶚楊天驥雷奮于定一楊廷棟沈恩孚再啓

會所在跑馬廳預備立憲公會

▲啓者國會繼續請願事寗蘇滬常商務總分會江蘇教育總會均已舉定代表即日入都敝會定於十四日午後三時聯合本埠各團體開會歡送務請貴會推員先時蒞會為幸預備立憲公會國會請願同志會謹啓

四月十一日

是日午後二時敝同志會已請貴會推員在敝公會會所開談話會因請願代表即日入都故歡送會併日舉行合併附告

歡送請願代表列名者各團體如下 預備立憲公會 華商聯合會 商學公會 福建同鄉會 浙江旅滬學會 南市商團公會 福建學生會 商業研究會 南市商學會 江蘇諮議局研究會 滬南商務分會 上海商務總會 江蘇教育總會 國會請願同志會

請願代表諸君姓氏列下 江寗商務總會代表張劭廷君 蘇州商務總會代表杭筱軒君 上海商務總會代表沈縵雲君 常州商務分會代表孟庸生君 江蘇教育總會代表姚子讓雷繼興君

▲啓者各省紳學各界知國會為實行憲政之機關早經聯合陳請而商界尤有密切關係必須及時陳請繼續進行滬上商界現經公舉沈縵雲

浙省郝年兆君自來血之謝函

五洲大藥房 主人台鑒鄙人素弱夙患頭眩每於結構心思即發醫治不效今正敝友由滬來杭蒙贈○貴藥房人造自來血半打力勸鄙人姑試服之以視後效乃甫服一瓶頭眩已去七八迨二瓶服罄前病若失邇來身已强壯此皆○○貴主人所賜也鄙人銘感五內無以爲報爰綴數行藉鳴謝忱此請○○大安 二月初七日 浙省郝年兆謹啓

○自來血價目 大瓶二元 小瓶一元二角 每打 二十元 十二元 託局函購原班回件 諸公光顧請認明全球商標 加附每瓶一張 五彩認眞券 值洋一角方不致誤

總發行所上海四馬路 老巡捕房對門 五洲大藥房 抄登

乙985

新闢 義生洋行專售水門汀並各種紅黑頭火柴

謹啓者本行主人吳[illegible]堂觀察係浙江寧波慈谿縣人向在日本出資自設東亞公司製造花鼓桶水坭又自設火柴廠精製各牌紅黑頭火柴貨高價廉運消中國及南洋各埠早經中外馳名所有製品各種商標早在中日兩國政府存案他人不許假冒如蒙 仕商賜顧祈 駕臨敝行面談零躉批發多寡不拘以廣招徠敬告

上海二洋涇橋北南春江里

義生洋行經理杜炳卿謹白

1713

上海 標新社各種五彩國旗發行

南洋勸業會開幕會場各商店開市所有門面裝潢掛彩縫各國旗號萬不可缺各國各省各界屆時臨場以壯大觀如蒙 賜顧請移玉至盆湯衖認明本號招牌庶不致誤

價目 大號各色龍旗 中號各國彩旗 每打 洋一角五分 一角 批發另議外埠原班回件

乙197

慘遭惡冤有天無日

事爲慈谿縣城內籍充學堂經費勒捐起釁爲 上憲禁辦戒嚴株連不在內之曹錦康係司爲業歷年地方上逢神會酒席均是伊包自光緒三十三年本衙大源素菜行等協同自願同行小菜鋪貨項下每千抽錢兩文以助聚賢神會照繳每年計之亦不過二三十千文每年屆關帝誕辰在廟演戲一本事畢各人散福及開銷清楚尚有餘文公議另存一戶以備將來在會各夥友遇有不測貼補之用此係善後之事原爲公同所立並非曹某獨人之事不料慈城士紳誤意曹錦康爲小菜行中暗圖抽捐等情禀官嚴究而錦康聞知災禍臨來遂懼怕而遁但上憲如此雷勵風行伊家屬可想不堪差履不分皂白妻子也被一團嚎淘大哭驚得雞飛狗走所背慘極當經各小菜行號共計念四家代爲出結立成蓋印保狀并伊妻宋氏亦托人繕有禀狀各一紙遂即呌喊投縣不料縣門口差役膽敢阻攔不得進呈上閱且云要送洋一百元始可收狀紙嗚呼然伊區區之哥子再加以家中遭此禍殃何來如許銀洋況伊素來家貧小小行業其人實屬安分目今遭此冤誣其家屬日夜悲泣如此冤抑無路可伸若不將其冤怨剖明其人焉能出頭之日耶所以謹告知 仁人君子以明此意不忘之仔德好善者至寧紹台道前或慈谿縣令前代爲辨明其冤俾累絏人脫此無辜羅網則叨恩無窮戴德不忘惟有日頌 仁人君子公侯萬代子孫世世榮昌里人亦然戴德無涯是所切禱者也

慈谿 大源 行 等 謹告

4 612

墨寶半價

本社舊歲印售各種法帖半價發行市肆經數月早已售罄無遺而賜購稍遲者往往以未得半價引爲憾事良用歉然茲特仍照前例刷印五百部以三百部發行半價額滿截止概照定價永不減售欲得便宜從速購置外埠函購原班回件郵費加二遠省倍之

初搨續刻昭代名人尺牘法帖 全書六册定價二元減收一元

初搨清愛堂法帖 全書四册定價三元減收一元五角

初搨渤海藏真法帖 全書八册定價六元減收三元

總發行所 麥家圈元記棧 改良小說社◉分售處 棋盤街 ○南洋官書局○集成圖書公司○中國圖書公司○廣益書局 千頃堂 外埠 天津 北京 保定 官書局 杭州 德記書莊 蘇州 文怡福記 振新書社 寧波 汲綆齋 四川成都 粹記書莊 徽州屯溪 經香閣

N1693

上海拋球場南首河南路廣東彭壽堂獨秘哮喘氣急斷根丹功力神速立可當場試驗治愈者不下千萬人○立止哮喘洋金花每盒一角雙料二角

專治哮喘氣急百試百驗

哮喘氣急乃藥不知凡幾雖皆自誇神妙然效二粒服下立見奇功一瓶服完永不再發者不特絕未之見且絕未之聞本主人慈發苦心覓得一種力大功速眞方秘製哮喘氣急斷根丹不論新久痰喘服促而逆元氣虧損久咳不愈痰塞肺喉痰咳虛弱或致失音及烟人大便秘結等雜症只須廿丹二粒服下立刻氣平喘止痰消咳定胸膛寬暢其患若失一切頑痰悉從大便洩盡是永無哮喘痰咳等患輕者丹瓶全愈重者三瓶斷根因此丸純是眞品煉成故能以少勝多以奇制勝較尋常方藥大不相同凡醫藥方藥不能見效及服各種藥水一愈復發者請試一試無不斷絕根株眞百發百中之仙一也每瓶一元每料六瓶五元小瓶六角順氣化痰丸大瓶一元小瓶二角半廣東彭壽堂舖分上海拋球場南首河南路交易內懸上海[illegible]禁止假冒告示爲記切勿誤購 2163

上海[illegible]咪地洋行經理 實業材料廣告

本行經理英國著名廠家所製燒碱純碱泡花碱赤燐黃燐硬酸鉀斯佛冷拍臘水等各種實業材料價廉物美各國馳名裝運之桶大小均可從便如蒙 光顧請駕至英界四川路七十三號本行接洽其價格外克己倘有遠埠來購須認明連主牌爲記庶不致悞 232

奏辦安徽全省鐵路勸股彩票 正票附票 四十七三會四月十九日在蕪湖當衆開彩特此廣告

京都天寶齋○人患疝症○從速購試○立能消脹平囊○可爲一刻而止矣○宜慎宜認○毋以自悞

立愈小腸疝氣限三日永遠斷根

本齋秘製小腸疝氣膏藥其靈效之神速可以推冠天下之疝氣藥也無論陰囊腫大陰核偏墜甚至坐臥不安痛苦難忍速將此膏貼於膀胱之處立刻去痛消縮小氣鳴脹消極至三日包能斷根屢試屢驗百發百中倘若諸醫束手諸藥罔效請試立奏奇功每張一元二角如再服第一靈驗氣丸雖數十年老症服丸一料保可永遠不發眞乃神藥無雙每盒一元每料六盒五元郵局函購當即回件不悞分舖上海二馬路西鼎新里石庫門內便是 遠埠函購原班回件信力自給 639

上海景綸汗衫廠廣告

本廠爲振興工藝挽回利權起見特創汗衫廠於本埠歷年以來加意改良所出之貨日益完備如雙線單線等衫足與洋貨爭衡久爲商界歡迎也如錦地斗紋衛生衫爲春秋二季所必需桂地椒地衫亦夏令所最宜此四種之衫各色俱全係本廠獨家製造洋貨絕無之品也業經◯商部存案註冊別人不得仿造致爪哇十七島南洋七洲府華僑聞風爭定應接不暇今再添機器日夜兼製以副雅意值當今之際特再廣告惟冀各同胞顧名思義力挽利權稍塞漏巵實爲自强之本倘蒙賜顧請到中虹橋老三官堂隔壁本廠接洽可也電話三三三五◯各寶號代理批發列◯後英大馬路西昌◯英四馬路潤昌◯法大馬路德源祥◯巨隆祥◯美界東街口永同昌◯天津南市景綸分局◯漢口正街利濟◯廣州[illegible]街西同昌興◯福州南台振華公司◯香港上環興隆◯南洋庇能中街廣安◯爪哇泗水華商總會◯三寶壠華商總會◯其餘各埠洋貨號均有出售不及詳登

上洋新開文明沼改良衛生盆湯

本沼開設英大馬路望平街口朝西門面巍頂華麗舊址裝修特別改良一新氣象兼設西式坐位明窗淨几清潔異常而且翻造內坑放闊盆間庶於衛生亦頗有裨益至於值堂之應酬周到呼喚給靈尤爲餘事現已工竣擇於四月初四日開張務祈 貴紳商等隨時光降一試恐未周知特此佈告 2776

初印東洋舊板各種醫書廣告

新出石印醫書 精刻木板書籍

赤水玄珠四十元◯正續本事方五元◯壽世保元五元◯抄本聖惠方原缺四卷一百元◯醫學正傳三元◯濟陰綱目七元◯傷寒論辨正七元◯萬病回春六元◯外臺秘要廿八元◯瘡科辨正六元◯秘抄方苑五元◯秘抄古今方彙五元◯本草約言三元◯千金方十六元以上東洋舊本◯明版醫學綱目四十元◯景岳全書十元◯千金翼方七元◯白紙陳修園全集六元以上初印舊本◯白紙巢氏病原二元◯白紙沈氏尊生六元◯劉誠意伯全集二元◯白紙胡文忠公全書五元◯吳可讀全集箋註八角◯百子全書廿元◯白紙十六國春秋三元六角◯白紙洪亮吉全集念元◯白紙陳龍川集三元◯西湖志三元六角以上精刻家藏木板◯薛立齋醫按全書二十四種二元五角◯中西病名對照錄一元◯蘇東坡沈存中良方全編林文忠公戒烟第一方五角◯最新醫學教科三角新舊醫書名目繁多不及細載賜顧者請至上海東棋盤街煥文書局發售 2193

上洋泰錩興記號新到鐵床籐椅價比衆公道

本號開設三茅閣橋北首棋盤街坐東朝西門面便是自運外洋鐵床籐椅異樣木器繡花絨床椅各色俱全另備西式籐椅千餘隻專門出租如蒙紳商賜顧格外克己以廣招徠 泰錩興記告白 2174

上海望平街大隆藥房秘製哮喘氣急斷根丹有藥到病除之妙功效神速立可當場試驗眞百發百中之仙丹也

治愈哮喘氣急永不再發之奇藥

哮喘一症寒邪夾於肺穴痰窠結於肺膜痰結既堅內外相應感風寒則發遇房勞亦無不發發則寒邪夾痰上升氣逆而促呼吸不靈坐臥不安求醫覓藥往往愈隨發受累無窮若無此奇藥斷不能斷根此丹專治哮喘氣急咳痰久咳等症百試百驗雖諸醫束手百藥罔效之症只須二粒服下頃刻痰消氣順哮喘立止呼吸靈動頑痰當從大便中出免其奏效之神更非尋常方藥所能及其萬一且性味和平攻補並進雖極重之症不過一料斷根倘若不效原洋奉還并治咳嗽傷風痰飲痰嗽吐血氣痛等症無不立效眞天賜奇藥也每瓶一元每料六瓶五元小瓶六角 上海四馬路北望平街大隆藥房啟 1875

江南孫氏老祠修譜

我族由河南遷居上元縣下王墅村向分三祠一老祠二前祠三中祠今我老祠修譜凡我老祠子孫寄居在外者望將歷代名諱嫁娶生卒塟葬一並開寶至祠以備查考期限拾月截止書信望寄上海外虹口發興機器廠孫麗川收復或寄法大馬路協源錢莊孫和生亦可 2815

敬告購買中國積聚興業銀公司股票諸君

我祖國商業日衰現款輸出外洋不知凡幾若不急圖挽救其弊何可勝言余觀察銳蕤歲奉商部劄派出洋考查商務周遊數十埠與各埠僑商仿西人集會代股成法創辦中國積聚興業銀公司鄙人等以其爲挽回利權計爪哇一帶集股不下十餘萬份其餘各埠亦認股甚巨現各埠股友均儲款以待屬望頗奢特恐內地風氣未開尚多疑觀望用特登報奉告內地同胞中國之弱在乎實業不興集會代股之法輕而易舉切實可行況合祖國華僑內地之力一氣呵成他日商業前途尤爲有望鄙人等身雖在外心在祖邦竊意挽回中國之商業惟有合羣力結團體以積貲興實業乃可補救於萬一然欲振興實業須先開辦銀行現銀行基址已在廣州怡和大街口堤岸購地建築一俟各埠將會款彙齊匯粵部驗貲註冊開辦銀行並開設分行於爪哇一帶然後續招內地會爲此佈吁我認股諸君其未交會款者請即交上海四川路四十號本公司勿懷觀望此佈 南洋羣島華僑勸業會代表蔡岐鳳梁炳農陳壽如蔡天和蔡天眞同啟 212

英大馬路雙龍洋行告白

本行開設多年貨眞價實近今新到金銀表金銀邊眼鏡金鋼鑽戒黑石座鐘報點刻皮俑鐘頂等回光千里鏡風雨表寒暑針烘箱大表大小掛鐘畫圖器具測量等件修整鐘表均可保用如蒙賜顧移玉爲盼 283

老公茂洋行廣告

茲有英國孟會斯德地方推得利司曼利廠所造各種機器本已馳名久遠業經精益求精專出心裁專造各種織機器並里脫斯地方格陵蘭洛脫萊公司所製之油廠機器其機器之靈速質料之堅固均稱獨一現現歸本行一家經售凡鉅紳大商賜愛者請駕臨江西路念二號本寫字房閱看樣本裁酌可也此佈 279

新開留園盆湯 特別廣告 擇四月初一

本園開設虹口百老匯路靖遠街對面特別推緻異樣裝修講衛生家[illegible]

之精究衛生者曷親嘗試之

蘇州大相商品陳列館發行觀覽福引券廣告

奉 帝國部定在甯國蘇州創辦合資會社 領事官許可發行觀覽福引正分副券無論中外內地一體通行並案觀覽正券每號大洋二角得中頭等品物價值二千元茶券每號大洋一角價值一千元得中等次悉照湖北籤用大票開彩對單為証又分券每號大洋一角頭等一千元 照湖北副籤票對單為証中券向本館或分發處均可領兌

點字券十四次四月十八開 十五截止過期不候

分處閶門李源昌上海鴻發源杭州本分發所嘉興本分所楓涇孫天寶餘姚本分所湖州蔣第震澤孫德潤硤石恢得利寧波立昌無錫萬利源揚州宏發興化德興鴻美堰鴻運來 本館啓 (8172乙)

奏辦湖北籤捐

大票頭彩五萬元 四月念八日

副一萬元 五月十四日 開彩

本局奉 湖廣總督部堂張奏明開辦第一百零一會票額設六萬張每張售洋六元現因銷路暢旺不敷分售准加設第二十會副票六萬張每張售洋一元中彩號數之多派發出彩銀之豐比各公司為優大票准定期四月念八日開彩副票定期五月十四日均在漢口開彩紅票得彩憑本局對號單兌銀元本總局在漢口鎮江上海分局設在南市萬聚碼頭信成銀行樓上惟本分局均係躉批向不零售 外埠來往信力一槪不付統請自給再紅票如無本分局騎縫圖章因無票根可查槪不發兌特白 (191)

尋父

家父字子新一字子馨號二浦又號隱浦山人喜堪輿性好遠遊其箱外封條有乾惕室三字前在粵東游羈廿載先兄顯先往尋歸里光緒戊戌復往江西臨江府清江訪友自討娩勸不能返回出門後遂無消息曾兩次往尋均未遇而歸適念家父年踰八十白髮蒼顏淹留異地存亡生殁為人子所不忍言 四方仁人君子倘有知其光緒戊戌以後行蹤者伏祈哀而憐之俯賜函寄上海小東門內查一妙室墨莊內余益又莊蘅謙甫台收或寄江西省城書街余益又墨莊內余禹章君收即求其轉寄良驗先父者不肯專得尋父功德無量啣結不忘如蒙指教 斳將尊姓大名住址一并賜示 知以便申謝 徽州婺源北鄉沱川燕山村體先余輝祖頓首 (96乙)

請看減省日費 新發明之煤灶

啓者上海為通商巨埠人烟稠密戶口繁多用度因之耗費此固勢所必然無須煩資然近年以來諸事改良般般講求無不精益求精致有銷耗於日用之間而人不介意者即如燒柴一事本局總辦現為申民想一極省錢省工之法為斯民開一利源又可保安火險並特為在申諸公細陳其利益如左 一改煤灶可免火險上海地窄人稠房價益貴片地皆為至寶民居一二間屋諸事仰給于內即貴貝家亦無不然欲存諸一二日之柴薪即得累進成多一遇火燭勢必燎原不數分鐘傾家者有之易命者亦有之 諸公不信試聽火鐘報警何日無之若改燒煤灶則片地可存數十日之用即有火險落在煤上永無慮其自行燃燒之患去歲本公司初創於天津曾蒙巡警總辦獎許竭力提倡並於居民治安兩有裨益此改煤灶其益一 二可省日費上海稻柴每百觔大洋四角木柴每百觔大洋一元八角而烟煤之火力比稻柴大十數倍比木柴大五六倍優計每月燒柴二元者燒煤可一元倍以上中下三等戶口計之每年可省三四百元或一二百元至數十元不等改燒煤其益二 三陰雨之時柴不易燃或不易買或高其價或須預存屋內諸多不便若燒烟煤可存於屋內隨處可堆陰雨之時煤雖濕更易燃燒無感濕之患此燒煤其益三 四本局烟煤極佳為中國第一礦產早為用者所共賞無須自翻也礦煤燒後必留洋渣及石等本公司烟煤燒後俱成白灰故燒他礦煤一千觔者燒本局煤八百斤足矣故用於輪機可加其速率用於打鐵煮飯無不省工省錢又燒礦煤必須用塊者本司煤末已足矣 五煤火快慢均可煎炒烹炸蒸煮飯無不相宜燒柴須用一點鐘者燒煤三十六分足矣故燒柴必須一人燒火一人做工燒煤可省去一人燒火烟煤一燃即旺須臨時再添煤並屋內永不見烟極為乾淨此燒煤其益五 六本公司一為紳民便益起見二為推廣煤斤消路爰於天津請匠改造煤灶並不收工貲但須貴客自備材料如欲改者可來掛號或函致或由電話均可 本公司得信後立刻派人去修 七本公司設於東馬路街十八十九號門牌內有煤灶樣子數種極為精巧請駕過本公司閱看並有詳細章程單本公司另有招待員隨時指明一切利益無論紳商士民皆可隨便進觀 八燒柴之灶可隨意更改並不多費錢文

末煤價目

每噸二千二百四十磅 計英洋七元五角 每半噸一千一百二十磅 計英洋四元 每羅二百十八磅 計英洋一元

外加送力

每噸大洋六角正 每半噸大洋三角正 每羅洋二角正 ○本公司德律風二千五百十二號

開平礦務有限公司啓 314

新開 醉和春番菜館

本館開設三馬路西大舞臺東壁特聘香港名廚精製英法新鮮衛生大菜時式點心烹調得法滋味適口均從價廉物美所用西崽善于伺候房屋改良裝式精緻凡器具物件無不新式華麗裝設自來風扇並備得律風另有大餐間一所可容百餘客專為各客喜慶者而設臨時小食隨從尊便 諸客叫局均甚快捷本主人力加考究志在馳名伏希 仕商惠顧便知小號言之不謬 醉和春主人謹啓 (262)

周子安叅戎保證書

予少負不羈才壯歲出山隨郭欽使嵩燾曾襲侯紀澤乘風破浪遠涉重洋得徧游英美德法俄比荷蘭等國留心政學外始知西醫以腦為主宰曾在美京購辦補腦汁一打因聞襲侯喜嗜此汁得以勤勞王事精神不倦顧予生平從不食參茸等品惟此汁西人考驗信服故予亦樂於從事也歸國後頗思此汁奈航海徬山求之不易惟恨當時未曾多帶而已今秋忽得羅浩我楚材餽貽中法藥房之艾羅補腦汁一箱察之與美利堅京城所購色味如一試服月餘果覺耳目一新精神一爽竊念我國四萬萬黃種至今日衰之極弱之甚推究其原良由腦氣筋不强之故今得運載來華我知挽狂瀾於既倒敷元化於無形未必不從此起點也爰志數語以告黃種

江南提標右營水師叅將周明清誌

上海三馬路中法大藥房照登 乙1893

五品銜浙江候補縣丞常熟包鑑清斷癮證書

裕麒先生台鑒敬啓者鄙人自幼即染烟霞之癖近因遵奉明詔禁止吸烟遂服林氏方藥滿望戒脫無奈烟能不吸藥不能停戒如未戒終抱缺憾前閱時報登有亞支奶靈丸姑購一瓶以為嘗試何幸一服乃見其功續購一打尚存六瓶而癮已絕復將六瓶送與倉夫顧昌雲現亦斷癮足見先生婆心濟世九轉功深使鄙人超脫沉淪保全薄職此恩此德沒齒不忘肅修蕪函聊伸謝悃如蒙賜登報章尤見愛我同胞倘教覺岸同登當必頌揚盛德也耑此即請台安 乙190

煤汽引擎出租

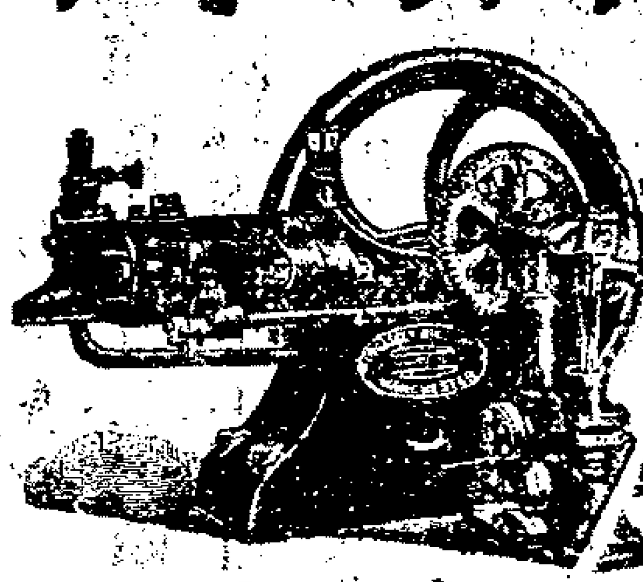

仕商倘欲用煤汽引擎可向自來火公司租用其價甚廉較用電氣祇有一半之價

一只半馬力 每月租銀二兩七錢半

三只馬力 每月租銀三兩

四只半馬力 每月租銀四兩半

六只馬力每月租銀四兩

如蒙惠顧請駕臨面議

上海西藏路自來火公司告白

吉貞牌火油燈

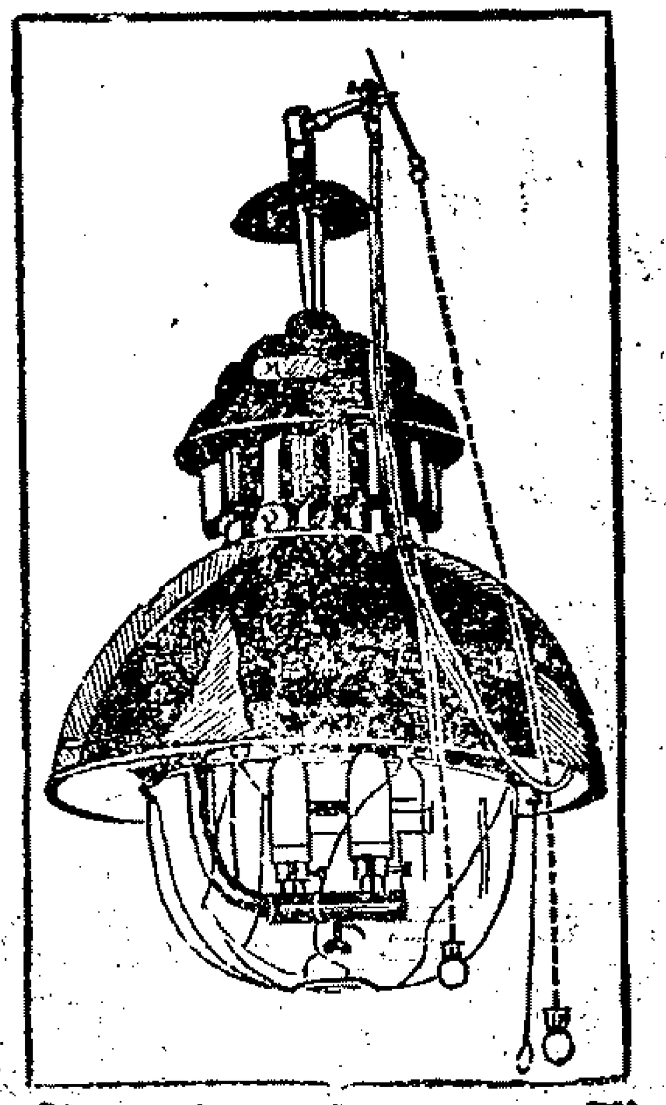

此燈係天下最佳最大之燈用燈一盞可照極大之廳堂可容千人或極大貨棧且無發氣並可照二十餘畝空廠之地請看本行門前夜間所點之燈其光遠勝電燈況此燈用油甚省一箱火油可用十二天每天燃點十小時之久諸君賜顧請至本行購辦可也

五馬路口四號天祥洋行廣告

乙316

五福眼藥

橫井陸軍軍醫監閣下秘授

戶塚、山本、兩軍醫總監証明

定價一瓶 一角半

日本大阪北區富田町

安住大藥房監製

「兵營裏鬧起時行眼病來 不了啊 快給俺拿五福眼藥醫一醫罷」

「是前天操兵的時候 忽然眼睛病起來了 聽說這個大山元帥招牌的眼藥是狠好的 啊！狠受用啊」

「這個眼藥搽上去準包全好的 這是有名的日本橫井軍醫監的秘方 專治一切眼病 我們給人看眼病 竟用這個五福眼藥不知醫好了多少人了」

「先生用這個好藥那不怕眼睛不容易好了 但是我時常出門 萬一眼睛有病的時候 這五福眼藥在什麼地方買呢」

「無論什麼地方的藥房以及洋貨 店都有賣的」

「就是了」

五福眼藥功効

專治時行眼病 血氣上攻 双眼糢糊 風火眼 爛眼 勞傷眼 眼球跌打 損傷 內障 流淚滴膿等症 但大眼白無効

經理發售處上海日信大藥房

乙906

本行新到各種織襪絨衫汗衫手套各色花樣計分六種開列于下

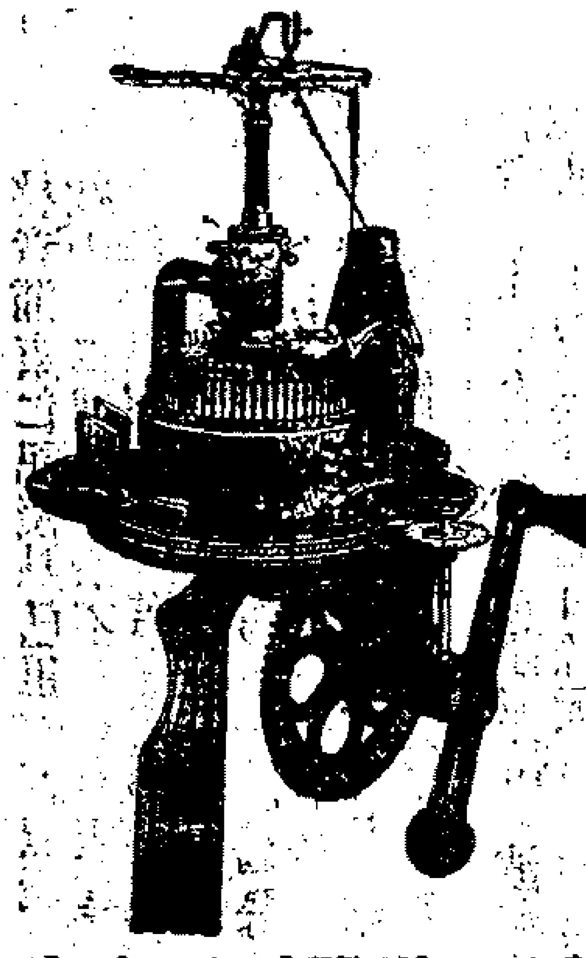

第一號一百六十針計價洋八十五兩 第二號一百二十針計價洋七十兩 第三號一百三十二針價洋六十五兩 第四號一百二十針計價洋六十兩 第五號一百零八針計價洋五十五兩 第六號八十五針計價洋四十五兩 兒衣襪平織機計價銀一百兩 司脫老物來平織機計價銀百十二兩五錢 溫物來平織機計價銀一百四十兩 鋼針每百枚以備舊針損壞換用計價三兩 本行並請華人教授購者所織之物包可教會不取教資以上所載各項價目均係劃一無二以昭信實如仕商賜顧請至本行樓子房面看可也

上海五馬路外灘四號天祥洋行告白

吉立保安剃刀洋行

本行棧房與寫字間皆設在四川路第九十七號

四月十二日進口輪船禮拜五

寧紹 輪船 由寧波 寧紹公司

北京 又 由長江 太古公司

南陽丸 又 由長江 日清公司

鄱陽 又 由長江 太古公司

美順 又 由天津 美最時行

泰順 又 由秦皇島 招商總局

西平 又 由大連 開平公司

神戶丸 又 由大連 郵船會社

四月十三日出口輪船禮拜六

筑後丸 上午九句鐘開往長崎神戶橫濱等埠 郵船會社

大福丸 又 往長江 日清公司

德裕 又 往直放淡水 裕和公行

大臣 又 開往青島大連天津 亨寶公司

吉生 又 晚往神戶新架 往吉利吉打

鄱陽 又 晚往烟台天津 太古公司

廣安 又 往香港廣東 太古公司

進升 又 往烟台天津 怡和洋行

泰順 又 開往烟台天津 招商總局

甬興 又 開往寧波 寧紹公司

四川 又 晚往烟台牛莊 太古公司

撫順丸 又 開往潮州廈門汕頭香港 大阪公司

四月十四日出口輪船禮拜日

神戶丸 上午九句鐘開往大連灣 郵船會社

美順 又 開往長江 美最時行

江永 又 開往長江 招商總局

四月十五日出口輪船禮拜一

飛鯨 開往牛莊 招商總局

德裕 又 開往淡水 新業公司

西平 又 開往天津 開平公司

新裕 又 開往福州 招商總局

江孚 又 開往長江 招商總局

順大 又 晚往威海衛芝罘 太古公司

北京 又 開往寧波 太古公司

寧紹 又 開往寧波 寧紹公司

南陽丸 又 晚往長江 日清公司

四月十六日出口輪船禮拜二

筑前丸 早十一點鐘開往門司神戶長崎 郵船會社

致遠 又 開往香港廣東 招商總局

大通 又 往長江 太古公司

涼州 又 晚往烟台牛莊大連灣 太古公司

德興 又 晚往長江 寧紹公司

德和 又 晚往寧波 怡和洋行

四月十七日出口輪船禮拜三

大貞丸 晚往長江 日清公司

四月十八日出口輪船禮拜四

襄陽丸 又 晚往長江 日清公司

西京丸 又 正午開往大連灣 郵船會社

四月二十日出口輪船禮拜六

大利丸 又 晚往長江 日清公司

大英輪船公司

今有堅固捷快輪船名柯釐烟杜准四月十七日禮拜三上午開行往門司神戶黃濱等埠貴客如欲裝貨搭客請至黃浦灘念四號本公司帳房面議船泊招商局中棧碼頭上落利便自後每隔兩禮拜開往一次並搭客往橫濱者有特別利益可在神戶轉搭火車直到橫濱不再加收火車費特此奉佈

乙1919

日本郵船會社

啓者本公司筑後丸輪船准於四月十三日即禮拜六上午九點鐘開往長崎神戶橫濱等埠小包收到禮拜五客票截到禮拜五十二點鐘止倘蒙各寶號欲裝貨搭輪者務祈早臨爲幸

郵船株式會社啓

日本郵船開往大連灣

本公司經理南滿洲鐵道會社之西京丸每逢禮拜四神戶丸禮拜日一准開往大連灣並由火車接連滿洲內地各處船身修潔水腳公道各位應酬周到各寶號欲裝貨搭客務祈光臨爲幸

日本郵船會社廣告

自強軒新發明王製

氤氳寶丹

此丹並不入口能挽回天地化數功形式上能力固精壯陽多男多壽又專解花柳毒依用者皆得非常快意誠種衛生至寶也又有女界宜男專治子宮悅泄經痛白帶生育屢弛過瘡不染等症每瓶一元每打十元又乾坤種玉膏功顯壁運男女可用單料每對二元雙料加倍外埠原班郵件遷移上海二馬路西鼎新里口對面錫坊單有本主人肖相爲記

乙546

大清宣統二年庚戌四月十三日共二張

申報第一張後幅

西歷一千九百十年五月廿一號禮拜六

崔氏瓣香爐藥室○凡多年心胃氣痛服過各種丸藥不能奏效者請速一試方知寰球上有如此出神入化之仙丹也

心胃氣痛必愈丹

萬試萬驗

世上本無心痛其實乃九種氣痛也胃有□氣則胃痛矣肝有鬱氣則肝痛矣肺氣不舒則肺痛矣邪犯少腹則腹痛矣更有停飲停食停痰之痛又有寒邪胃火六鬱之痛此外又有蟲蛀痧脹痞痛瘀血痛心口痛皆爲腹痛之別其發時或飲食不思口吐清水甚至痛極聲嘶面無人色當氣血健旺尚可支持比及血氣衰則愈發愈勤甚至成痨成痞不克永年實不痛哉茲本主人藹心考察無間寒暑始得此應驗如神之第一仙丹曾經試驗萬人無不藥到病除永不復發前有久患此症之人痛發之時百藥罔效雖呼吸鴉片痛服西藥亦不能止後得此丹應手即愈縱使遠年痞塊亦能融化無形天上仙丹人間妙藥實無若此之效如影響者如或不信儘可立券以證不靈包可退還 大瓶洋二元四角小瓶洋一元二角附近假冒須知藥丸非他可比必須格外小心認明藥紙包上有發賣氏肖像五開間門面切切記遷設上海盆湯衖過絲業會館後寧波路口五開間門面

崔氏瓣香爐總發行所 崔宗武啓

乙 1728

洋棧市房召租

茲有新垃圾橋浜北華界沿河碼頭福來德洋棧後有高大洋樓棧房兩所且貨色上落便捷又華通坊店房七間另有披屋兩間租價均廉欲租者向管門人領看如合意請至鄰馬路斜橋盛行棧帳房面訂可也

五福堂經租帳房啓 16.6.2

奇在一分時

老存濟堂大藥局開設英界六馬路西格致書院對面萬森醬園隔壁弄內老仁壽里弄內四十三號門牌朝南三開間高大石庫門只此一家本埠並無分店

見利眼紅動輒假冒惡習成風恬不爲怪可恥也要之製藥祕天下無二此亦固人人得而知之所以稍明事理者購藥不貪廉必認定創始此名老店爲準繩不爲無見況乎藥關性命烏可輕忽本堂祕製一分時玉樹神油創始在已亥正月初六日朔登申報以來十有二載天下人所共見共聞共知者也不肖生意一盛假冒蜂起居然亦稱自秘炼發一笑查此種神油本堂未創以前玉字之名絕無聽聞何以必待本堂出售而後始亦云然顯見湊合朦混不問可知總之無論效尤雖衆而欲求其功效神速限定分時如本堂祕製一分時神油者恐其始終未必能效諸君不信盍請一試便知始信余言之誠不謬茲將應治各症分別列後○一治時疫一切痧症惡痧無論不醒人事只須此油塗於臍眼及手足間立刻起死回生)一治水火燙油受傷縱皮泡肉爛痛徹心肺立將此油塗之不過一分鐘時其泡立消其痛立止不避風不忌水愈後而無痕○一治刀傷撞傷雖血流如注痛不欲絕立將此油塗之立見其血立止其傷立合愈後而無痕(一治跌打損傷筋縮腰痛及風濕體酸楚等症只須少許塗之立見奇功誠千古以來不可多得至奇神藥也每大瓶一元小瓶五角如善士購去方便與人者價在十元須加二成十元以內乃照門市每瓶一元無扣北發面議遠方惠顧如交信局寄遞必須另加一信交郵政局寄信來詢問否則難免送信者舞弊營私以偽亂眞不可不防切切至囑

培元極品眉壽廣嗣丸

此丸力量宏深能收能放有鬼神不測之機服後反覺寂然不動必至緊要之時然後勇氣百倍大得其力眞廣嗣之金丹生男之寶券也

與別項種子藥大不相同試舉一端即可知其優劣蓋別項藥力量淺薄故至少須服三錢服下陽必驟舉然易洩與放花筒何異此丸每次僅服兩小粒計重不過數厘每日服三次統計不過一二分奇在服後不知不覺終日毫無動靜縱覺身精髓已爲藥力關鎖牢固不動矣及至臨事之時但取外陰藥一擦立刻神威奮發勇往無前愈戰愈堅經久剛勁極細化醇之樂未足比其功能陰陽鼓盪之尚難形其狀當此之際達以送未生育之婦經此一度無不成孕百發百中靈驗無變願世之無子者試服之即知此丸實爲求子要藥矣小瓶連外埠藥其兩元 大瓶五元美界仁智里十三衖括打藥房發售

2187

上海新開 醉翁樓菜館

擇於新正月十九日開張

本館開設英租界三馬路西首鼎豐里洋式門面專辦滿漢筵席燒烤猪鴨應時大菜京都隨時小酌鐵江鍋麵粉湯飽水晶蝦餃一切美品無不齊備特設清雅座房間寬大多聘久在申江熟手名廚茶房伺候周到電話瞬息通情倘蒙紳商賜顧至小館一敘方知言之不謬也

本主人啓

沈製 生髮膠 生髮神奇

人壽醫藥室主人啓者小弟年未三旬因爲造化小兒所苦幾及半年大毒以來雖已幸占勿藥然頭髮稀落日見散落回思昔日即不及露華之可鑒而今爲屑髮之人何前後之相懸若是也諸藥嘗試正苦無效二月間有友人自滬旋里談中適有 貴藥室生髮膠一料急爲乞歸如法擦用未踰年 不惟不隨秋木之凋零而且生機蓬勃漸復舊觀雖曰友人之惠而 貴藥室製膠之功不可忘也謹成俚句一章以表謝意(蕭蕭蓬鬢已多時)春沐誰知此最宜(若比青青阿井水○煎膠補血更神奇○戊申九月念一日福建龍溪州城內張義成頓首拜謝

上海盆湯衖即山西路集賢里對門人壽醫藥室啓 翁財安

售價每瓶洋半元每料六瓶洋二元五角來函係用明信片原信留存案頭備可取看 又製陝髮新藥靈驗異常每瓶四角每洋三瓶

萬金不換化痔仙丹

本主人得家傳秘方虔製萬金不換化痔仙丹專治內痔外痔漏神效超羣遠近久著無論纏綿之痔症之起皆由濕熱下注酒色行房陰虧熱甚焦勞過度以致筋脈橫解精氣脫泄若成疊成塊或痛或癢者爲痔如腫血淋漓管長數寸或黃水紫血肚脫痔痛者爲漏以上之症無論如何危重速將此丹每日送服三次立能止痛去血且培補元氣永不復發雖數十年不愈之症至多速服一料永遠斷根萬試萬驗不靈退還洋每瓶一元每料四元▲又製三十六種惡痔去管膏如外痔十分危險名醫卻步痛徹心肺速將此膏擦之三日之內連根脫落完好如初天下治痔之藥斷無出其右者此藥一出天下再有不愈之痔我不信也雙料二元單料一元附近假冒僞藥欺人須知藥丸非他物可比必須格外小心認明藥紙包上有發賣氏肖像與方是的眞若誤服僞藥貽害非淺購者切記五開間門面方是的眞一開間便是假冒

上海盆湯衖走過絲業會館寧波路口五開間門面 總發行所崔宗武啓 製藥 所仍在棋德里照上交易 1703

凡購此藥必須認明瓣香爐牌號五開間門面進盆湯衖須認明假冒僞藥購者格外留意切切 崔氏瓣香爐藥室

裕祥當滿衣出售

本當滿貨爲數甚多因擬莊臺銷市面滯疲今平價零售非貪厚利但以圖銷滿貨耳所售本當滿衣各種綢緞粗細皮貨新舊俱全成色後貨價不合准可退貨還洋斷無二言以昭公道特此登報廣告英大馬路石路口本當白 1984

緊要新聞二

鼎記錢莊倒閉情形三誌 杭州

○省城大錢莊鼎記被軋倒閉業已兩誌本報昨日下午錢業同人復於該莊內集商善後方法到者十二人首由潘赤文君報告近日籌議情形擬先行登報廣告衆皆贊成次由顧竹溪君報告昨日謁見勸業道暨仁錢兩邑尊大致均以維持大局爲主又次由陸慕周德生兩君請丁君和甫代表謂伊等股分名下應派之攤欵如有不敷擬將田產房屋等抵押衆未決議

自鼎記倒閉後謠傳迭起市面恐慌現在逐日現水三角雖係銀根緊亦未必非人心恐慌及乘機射利者有以致之苟非設法籌維大局不堪設想勸業道董季友觀察有鑒於此業經面請撫憲維持杭州商務總會於十二日下午特開全體大會敦請勸業道杭州府仁錢兩縣蒞會並邀同城北商會全體會董以及在城紳商公同集議維持市面辦法

洪楊亂後做官場生意者首推胡紳雪巖所開之阜康莊阜康倒後繼之者首推裕源莊開泰莊次之其時官塲缺好該兩莊遂因此發達近十餘年之做官塲生意者以鼎記莊壽豐莊爲多無奈局面既非人心又壞吃虧殊屬不小加以時屆奏銷必爲之代墊巨欵非大力者不辦而今則該兩莊相繼閉欵誰肯再放膽爲之恐屆奏銷之時不獨各州縣爲難即藩司亦爲難矣

昨日午前有某姓老嫗至鼎記莊追索存欵初則聲色頗厲經旁人陳述一切好言安慰遂唯唯而去臨上轎時告送者曰轉致潘先生吉人天相毋徒自苦也

富商劉人祥將入法籍 漢口

○漢口富商劉人祥（即劉歆生）由立興洋行買辦囤積地皮起家現有資產值一千餘萬惟其地皮之在後湖者頗多糾葛劉因此托名洋商以資抵抗日前有任鮑氏具禀鄂督控劉侵佔其地請飭拆讓當奉瑞制軍批云查此案前據江漢關道兩次具禀該氏控爭之地業經斷令充公則此地已與該氏無涉至劉人祥串掛洋旗捏契圖佔早已訊供確鑿是其心術險詐直一地方無賴之尤免予究辦已屬格外從寬若如來禀所稱尚敢覇踞不讓尤屬膽大妄爲仰江漢關道嚴飭夏口廳押迅令速拆讓立界充公限五日內禀復如敢挺抗即照會法領事簽字提訊禀請從嚴懲辦刻聞劉人祥見此批後極爲惶恐並以其地產尚有與公家交涉之事深慮瑞督臨以不測之威致損顏面特力求某領事允其入籍將所有產業概行過戶與洋商以資保護

武穴鎭搶米風潮紀詳 湖北

○湖北廣濟縣屬之武穴鎭瀕臨大江商務尚盛惟該處附近各鄉多種雜糧民食向恃湘贛二省接濟現因湘贛阻禁又值淫雨連綿以致米價陡漲至每石八九串民間嘖有繁言歲謂係米行張聚豐主持抬價意多不平當由武防同知陳世卿司馬商之紳董鄭滋遠孔繁祉等在商會邀集米商剴切開導飭令平價極熟之米不准過七串八百文以外因此商民尚屬相安詎廣濟縣城紳禀准該縣何大令慶濤出示糙米每石只准售錢六串原係專指縣城而言武穴鎭不在此例乃武鎭流痞貧民竟藉口此示不照市價勒買米商與之爭論即起搶刦之謠各米商遂會紳往謁陳司馬聲稱願將米石賣盡歇業陳司馬以有關大局當再三勸商將糙米一項提出在上下兩廟戲台暫照縣市定價六串文零售以惠窮黎其虧耗之欵由商會設法彌補詎次晨登台售米有數十人輪買數次希圖轉售當經售米者查出以爲取巧過甚將米如數量足撥水一碗使其不便囤積轉售以致鼓噪衆之彼時大雨如注由戲台上遞下之米多有爲水所淋因此一唱百和羣向附近各米店要求不論熟米糙米概以錢六串勒買一石又有人謂此次漲價係張聚豐米行主持遂將該行米糧搶毀陳司馬聞信即率同龍坪馬口兩巡檢分途彈壓一面商允紳商出示暫行定價糙米六串熟米六串八百以三日爲度衆遂解散一面飛請田鎭營水師調撥舢板六隻駐防各局卡教堂均派巡勇保護一面訪拿倡首滋事地痞次日地面即照常安靜陳司馬因將起釁情形會同該處統捐局委員壽太守廷等電禀督院訓示遂請將武漢所購江西米石截留一千石在武平糶當奉瑞制軍俯允其復電云贛米准截留千石該價若干官紳分籌所有官認半價即由該處統捐局撥給截留米石交地方官紳減價平糶轆轤轉運將此電抄送地方官紳同閱並傳知巡防隊哨官千總宗林督率所帶兵隊嚴密彈壓以免匪徒煽惑

東三省近事

▲賓圖王旂劉喇嘛及其父前被王某以盜匪控之王府傳押印房不意看役蒙人受人唆使竟於夜間將劉致死經尸母在康平縣喊控縣令前往驗尸委係用繩勒死者當已報明督撫即飭該旗將一干應訊人證解縣審訊

▲哈埠自設立郵船局後辦理已屆兩載原欲以抵制俄人航業保固主權乃至今毫無效果輪船又朽敗不適於用屢修屢壞船中管理員以及水手均假虎之威大有官氣搭客七船動以大言恐嚇日前該局公濟輪船由呼蘭回航哈埠向例十鐘開船四鐘到岸是日呼郡船客已有百六十餘人不期因裝載食鹽延至一鐘餘始開客皆忍飢以待大受窘困繼遂一鬨而散及至開船寫票而船客已剩四十餘矣

▲鐵嶺邑南謠路至鮑家崗子迤北一帶現有飢民男婦老少三百餘人分作兩股按村挨戶强討惡索每至一戶恃其人衆動輒入室翻搜每股均有首領口操南音據云由湘鄂流離至此所乞糧鈔畀以鉅數不饜所欲有予以斗穀串錢者則棄擲不顧且作種種惡劇甚至有日昃不去者居民皆不堪其擾云

分類新聞

政界

贛省設立憲政籌備處辦法 江西 ○贛撫馮中丞前准憲政編查館奏准京外各衙門設立憲政籌備處並刷原奏咨行到贛當經馮中丞遵即於撫署衙門內設立江西憲政籌備處擬訂簡明章程發交藩學臬三司公同閱定應以撫台爲督辦藩學臬三司爲總辦省內外實缺各道及各局所道員爲會辦南昌府爲提調南新兩首縣爲幫提調另委候補道員爲駐處會辦並分委考核文牘兩科科長科員及庶務收發繕校各員依照章程分科辦事現已知會清理財政監理官暨諮議局並札派藩學臬各司迅將憲政逐年籌備事宜稟承撫院會同駐處會辦督率提調科長各員籌備辦理昨已知會各局所一體遵照矣

鄂撫咨禁購馬委員需索供應 武昌 ○鄂督瑞制軍近准魯撫咨開據蘭山齊河新泰等縣令稟稱近來各省赴口外採購戰馬過境照例應爲迎護照料惟近日各省委員藉辦馬之名百般索詐既要喂養又要馬乾已有供給更勒飯錢其餘所要坐車轎車大車並上席中席折席等名目不一而足當此預備立憲之時力除積弊豈容若輩藉公橫行請即咨明陸軍部及各省督撫嚴行查禁以恤官困等情除分咨外相應咨請貴督嚴行查禁以肅官方

調查皖屬鹽政出入 安徽 ○皖撫頃接度支部來電以各省鹽政出入從未調查請飭將皖南北鹽斤銷數及各項出入情形詳細調查報部查考以資核實朱中丞接電後當即派委朱道恕前往兩淮正陽一帶詳確調查以便核覆

派員調查孝廉方正 安徽 ○皖撫朱中丞以今年爲舉辦孝廉方正之始期皖省各屬選舉在百人以外昨已札飭各州縣着即切實考察須名實相副毋得徇情冒濫如已舉者復察有劣跡即行檢舉取消幸勿代人受過而各州縣自撫札後至今仍無動作頃朱中丞刻又將各屬之已舉者百數十人分途委員前往調查矣

松郡照會平糶紳董 松江 ○民窮米貴時局危險華婁張劉兩大令議請郡紳顧香遠太史爲總理徐理才廣文謝宰平部郎爲協理由總協理酌舉廉幹士紳爲幫董襄辦要政 本日各送照會前往以便開辦

軍界

江省派員考查吉林軍制 黑龍江 ○吉林公署昨准江撫咨開奏留專辦教練處事宜壽都統現已帶同通曉軍事人員數員赴奉吉兩省考察教練陸軍操法及一切籌備章程以期仿照辦理已由公署分札兵備處暨第一協知照

派定調查陸軍財政局總會辦 山東 ○魯撫日前咨送調查陸軍財政處總辦衔名履歷請陸軍部加札委派當奉部咨以總辦營務處杜道秉寅爲總辦會辦營務處文道乾爲會辦相應將部札咨請貴撫轉給該員收領照章辦理並將該處辦事細章專咨報部

漢陽鎮控案將結 漢口 ○漢陽鎮張鶴齡總戎被前任周總戎之公子鳳廷大令列欵在鄂督署呈控派鹽道金觀察鼎澈查究辦已紀前報現張總戎已求某提台代爲向瑞制軍緩頰不予深究並願將所吞前任周鎮應得俸餉如數退繳昨金觀察特將周鳳廷召至署內開導周亦願將就了結乃將查復情形代爲洗刷稟請鄂督勿庸置議矣

學務

皖撫懲辦學生毆辱監督之嚴厲 安徽 ○皖江中學堂監督王多輔日前被學生等糾集全體毆辱罷課要挾等情當即陳訴撫轅懇請徹查嚴究以正學風茲奉批云此案前據皖南道電稟大概情形業已電飭詳查稟覆核奪在案茲閱來稟該堂學生種種野蠻行爲實屬駭人聽聞若不嚴加懲責何以警戒來茲仰提學司皖南道迅即按照所稟各節確切查明如果屬實即將爲首學生照毆辱師長例懲辦並查明學生黃樾等業經太平府中學堂革除行文各學堂不准收考有案何以仍任其更名投考則當日職員之辦事敷衍亦可概見聞該生等現仍不知愧悔廣布傳單四出尋毆並將學堂籍印處紙張等件一掠而空監督箱篋什物盡行擊毀實屬無理取鬧在該生等不過以全體罷課爲最後要挾之計若竟聽其挾制恐此後學堂規則全隳動輒逞兇其患曷可勝言查學部定章於管理學生規則三令五申日益嚴密並聲明如有情節重大學生要挾全體罷課即可聽其退學追繳學膳書籍操衣各費法律綦嚴不容寬假現在該生等如果挾有此等成見即由該司道稟請電達學部任其退學並責令保証人該管地方官追取學膳等費仍查取該生等姓名相片行文各省及本省各學堂不准再行投考所有擇毀學堂器具紙張及監督衣物責令爲首者賠償萬勿輕縱致長囂風本部院維持教育體恤生徒期望時殷故遇有好學守法之學生則獎進之不暇若其沾染惡習紊亂秩敘亦斷不稍事姑容致阻全堂進步也並由學司速移教育總會知照

台吉慨捐學欵議叙 奉天 ○包公旗協理台吉已各加卜因本旗創辦學堂需欵甚亟慨捐銀二千兩當由該旗札薩克公據情呈准東三省總督附片奏明現已奉旨交部從優議叙

實業

金衢嚴溫處樟腦出產詳情 杭州 ○勸業道董季友觀察前派邱毓驄陳應鈞兩縣丞分赴各屬詳晰調查二月間業據該員等報告一次現已一律查竣擬送簡明表格詳復到道昨經董觀察據情轉詳中丞略稱竊查樟腦一物爲用最廣凡藥籠防蠹及新法製造之工藝品並近來新發明之無烟火藥無不取資於此計浙省產樟之區甚夥前擬設法創辦浙江全省樟腦專賣總局試辦章程詳候奏咨在案查此項樟樹全省究有若干有無私自熬腦必須調查明確當即派委縣丞邱毓驄等兩員前往金衢嚴溫處五府調查去後歷時四月之久始據該員等稟復前來並造具簡明表册到道以衢州之江山嚴州之建德溫州之永嘉處州之麗水龍泉慶元景寗等縣爲最多亦最合格其餘各屬或腦質薄弱或質

在凝鍊統計產樟處所一千二百五十處約有樟樹一萬六千五百餘株其合格確可熬腦者一萬餘株現在並無商民設廠私熬自三五公司日商滋事停辦後現並無他國洋商續到採辦惟村氓漫無知識以樟樹爲合村庇蔭其至爲地脉來龍所係爭奉香火如慶元景寗等縣前有外來商人採購製腦因鄉民阻撓滋事遂卽中止其金華蘭谿等縣則又伐作船身器具腦質不足卽行斧斤無知愚民不加護惜並有斫作柴薪者署道擬請通飭地方官剴切勸諭加意培護將來爲設立專賣樟腦之材料至杭嘉湖寗紹台雖非產樟之處亦未必絕無樟樹現已飭各該地方官查明俟復到另文稟報

蒙人尙知自保路權　黑龍江　○錦愛鐵路關係重要聞郵傳部擬卽速修由奉江蒙借貸美欵六千萬兩尙未議決江省境內哲立木盟長會集杜爾伯特郭爾羅斯十旗王公提議以鐵路既借外欵則造成以後主權不完行經該旗（此路由洮南貫串蒙地）貽害良多不如擬由各蒙旗自行籌集股欵興築以杜後患已擬赴理藩部郵傳部要求自行籌欵修築辦法推舉代表四人不日赴京並函請江省諮議局公舉代表以便同往

奉省礦產調查談　奉天　○奉天礦政局現調查各處礦產計全省有金礦五十五處銀礦五處銅礦九處鐵礦七處鉛礦九處煤礦八十五處石棉礦兩處玻璃礦兩處岩石礦兩處銻礦一處合共百七十七處已經開採者不過四十餘處呈請開採者亦有二十餘處此外各礦已調查確實其未發現者尙有多處

武漢夏出品開參觀研究會　湖北　○南洋今年四月二十八日開勸業大會比較二十一行省生產實業之進化早經通咨各省設立物產會徵集出品運寗赴賽在案已由湖北出品協會札飭各州縣創辦物產會徵集商品現已陸續裝運抵漢在漢河街口租就民房一棟爲審查出品轉運機關茲經武昌府漢陽府夏口廳會同擬定審查之期及參觀日期定於本月初七日開審查研究大會初八九十等日爲男賓參觀十一日女賓參觀之期以資觀瞻而振實業

雜記

饑民慘斃可憐　湖北　○江陵沙市鎭二月間因春耕伊邇特將去歲來沙逃荒各戶清查總數按名發給口糧資遣回里計大人一名送錢一千膏粱二斤婦女小兒減半及二月中旬春雨連綿饑民謀食無路依舊相率偕來比較前次遣去三千名之數反多來一千五百名幸玉河坪一帶蓆棚未撤男女老幼尙可棲身連日招集流亡散發稻草夜間安睡藉蔽風寒嗣十三幇紳董會商以該饑民蜂擁而來有增無減現查名數已有一萬數千之多本地去年米穀歉收民間嗷嗷待哺沙市來源又少斗米已漲至千錢若適行發米恐價値愈高萬難持久不如仍發膏粱稍爲補助大家已經認可每日酌派公正紳衿輪流經理後廣幇紳首在廣東運來蓆片數船於路上受有潮濕至沙市時已霉爛大半經手者不加詳察每天按名共膏粱發散該饑民食後迭見傷亡日來傳染過多竟成不可收拾之勢每天約死三四十名初時尙隨死隨埋近日該地正保疲於奔命令人於三五天後隨便收屍往往一坑埋一二十人不等臭氣薰騰慘難言狀哭聲振耳不堪聞云

巡士搶火可駭　寗波　○甬郡城南三角地段汪家於初八日失愼就近巡士聞聲馳往彈壓內有陳某一名行爲不法竟致截取婦女首飾卽經某氏喊救當由水龍會友將該巡士拘住搜出戒指等物遂喚某氏認明無誤衆抱不平當扭送警局究辦未悉柯巡官能否照例嚴懲耳

謠言朋興可畏　松江　○本屆彗星發見後松郡民人紛紛主刀兵水旱之說昨復大起謠言謂地球與彗星互撞日內卽將混沌推波助瀾謠諑繁興又初八日提台劉軍門赴吳淞時曾在車站接江督要電初十日提轅又接江督要電謂時局多艱務需加意防範一時又有城上四周卽日排炮之謠當此米貴民窮之際人心思動如此謠言大可懼也

口腹風潮可怖　江西　○南昌進賢門外工藝廠管押人犯因飲食肇釁大鬧風潮搗毀柵欄蜂擁而出駐廠巡警向前彈壓竟敢大肆咆哮拾磚猛擲致宛福康等受傷頗重比經城外正區區官帶同長警前往會同廠委極力兜拿始將軼出各犯一一追獲仍舊歸號作工並將爲首各犯分別嚴懲始得無事

清談

中國何多事耶

今年各界之多事爲從來所未有政界則部臣與院臣衝突也督撫與部臣衝突也軍界則新兵屢屢鬧事也匪黨蠢蠢欲動也商界則大錢莊疊聞虧倒也大商號迭次閉歇也農界則因饑荒而作亂也因禁烟而反抗也學界則因抽捐而毀學堂也因謠言而衆燒會所也紳界則因自治區域調查而滋事也因諮議局意見不合而攻訐也報界則因著意賣國而捉主筆也因開罪官紳而封報館也無一界不有事無一事不鬧大嗚呼今年僅三閱月有餘耳此後之八九月不知將復演出若何之惡現象

新政竟難辦耶

新疆之人才誠較乏於各省新疆之開化誠較難於各省然亦何致新政竟一事不能行也人民豈眞一不知好惡而諮議局議員必待委派乎資政院議員竟不能互選乎地方上豈無一二秀者辦理自治而乃董事會竟至不能成立乎若編造歲出入總數官吏之責也豈官吏亦皆聾盲而竟至不能彙編乎教育之提倡官亦與有責焉乃竟無力籌辦而小學必以義學改設乎兩等小學全省何以僅有數處乎巡警爲保衛治安第一要事乃並至敎練所巡警學堂而亦不能成立乎嗚呼豈果新疆新政之難辦耶亦辦理新政者之袖手坐視乎

雜俎

南渡荒亡錄　（去病）

又孝宗嘗過斷橋見酒肆屏風上有風入松詞云一春常費買花錢日日醉湖邊玉驄慣識西湖路驕嘶過沽酒樓前紅杏香中歌舞綠楊影裏秋千　煖風十里麗人天花壓鬢雲偏畫船載得春歸去餘情付湖水湖烟明日重扶殘醉來尋陌上花鈿稱賞良久宣問何人所作則太學生兪國寶也醉句原作重携殘酒上笑曰此句不免寒酸氣因爲改之卽日予釋褐

南渡偏安日久詞臣中無一人能規諷者當時氣節堪想獨蘇州文本心有賀新涼云一勺西湖水渡江來百年酣醉回首洛陽花世界烟渺黍離之地更不復新亭墮淚簇樂紅粧搖畫舫問中流擊楫何人是千古恨幾時洗　余生自負澄淸志更有誰磻溪未遇傅岩未起國事如今誰倚仗衣帶一江而已便都道江神堪倚借問孤山林處士但掉頭笑指梅花蕊天下事可知矣語特慷慨激烈時文初登第偶游西湖一同年戲之曰西湖有此景否文乃卽席賦此詞

又有德祐太學生於乙亥間作念奴嬌云半堤花雨對芳辰消遣無奈情緒春色尙堪描畫在萬紫千紅塵土鵑促歸期鶯收佞舌燕作留人語遶闌紅藥韶華留此孤注　眞個恨煞東風幾番過了不似今番苦樂事賞心磨滅盡忽見飛書傳羽湖水湖烟峰南峰北總是堪傷處新塘楊柳小腰猶自歌舞

先生爲本埠全體商人代表赴京請願凡我商界同人理應設帳祖餞以伸忱悃定於本月十四日一句鐘在北商會開會十五日十句鐘在南分會衣冠恭送届時務祈早光幸勿遲却上海商務總會滬南商務分會全體同人公啓

▲商學公會事務所通告云本會頃接國會請願同志會通告一件（中略）本會先於十三日下午五句鐘開會提議届時務請早臨再又接預備立憲公會及同志會通告定於十四日午後三時邀集滬上各團體在本會開茶話會歡送繼續請願代表本會亦於是日同時提議推員列席合併附告

▲上海自治公所議事會董事會通告云沈縵雲君現經公舉爲國會請願代表已定於本月十五日起程赴北京同人於是日午前十時在總工程局齊集歡送

籌邊之兩論

黑龍江 ○江省上年奏定邊墾章程曾聲明每晌減收經費四錢限期墾闢改定獎章以圖設法招徠近少帥又以各屬旗蒙久安游牧不慣耕作已會奏擬設一墾務公司仿江蘇通海墾牧公司辦法借彼財力拓我邊荒以隱符實邊之政策并有試署臚濱府張守壽增日昨在公署上一條陳略謂殖民實邊必須先修鐵路以爲階級蓋有路而後有人而市面商務隨之且邊疆鐵路尤爲實邊之本原俄國沿海州及阿穆爾省之築路其尤昭著者也今籌修路之法當以黑龍江全省計算請由農家按年集股定爲商股商辦起初由官代爲籌辦俟公司成立而後總董經理俱由公司中議選集股之法如以江省全省熟地計不下六百萬餘晌每晌年抽糧一斗則年可得糧六十萬石變價當合銀一百八十萬兩以十年爲期便可得銀一千八百萬兩矣造路宜分三路一爲呼綏枝路一爲齊璦幹路一爲蒙古鐵路每里以一萬兩計共需銀一千八百萬兩有奇按年造修款亦源源接濟不獨全省藉以興旺而本省民戶更可得一利源請飭交諮議局妥爲核議當經少帥批復該守籌修鐵路用意甚爲深遠候飭諮議局開會時提作議案以期實行

蒙匪恐終爲心腹之患

吉林 ○蒙匪陶什陶前由倫境竄入敖漢旗境各軍已進追至三貝子府地方勦辦殊不易易蓋該處地近寒帶兵丁久戍窮邊殊苦勞瘁少帥特飭由陸軍籌練處購製棉衣四千餘件派員解送軍前分發各兵以禦邊寒一面電勗各軍努力殲除小醜毋任久稽又聞陶什陶因我軍攻擊頗力今已竄入俄境爲俄官迎入某城優待異常業已勸降派爲俄國大偵探並分布其羽黨二百人於各軍專令偵候吾國邊事以其熟習蒙地情形擬假作經營蒙古之嚮導未知確否

中俄交涉之困難

▲航路問題　松花江中俄航路問題去歲至今屢經濱江關道施觀察與俄員會議多次終未解決現聞吾國政府曾有電致駐俄薩使令其返京與俄使會議而僑居哈埠之俄國各官商以吾國政府辦事素來延緩以推諉爲手段若不亟行妥定我俄輪事業必先蒙損但有以自由行動爲抵制云云并聞松花江上游在吉林新城間江勢最曲汶套（禹貢孔注所謂江出爲沱是）又多故淤沙易於沈澱往往延亘百數十里航行爲之困阻自俄人垂涎江航意圖侵入後吾國郵船局亦久經設立亟宜開濬以保主權昨長春府署已接到濱江關道函稱四月中旬派有洋員由哈赴老少溝測量松花江航路直測至嫩江口該員到境時務當保護并須置備小船爲測量時由嫩江口至老少溝往來投送函件之用現府憲已札知巡官林開方前往預備矣

▲邊務問題　中俄邊境毗連界綫急宜調查兼之蒙旗邊境俄人時有侵佔盜買之事凡江省陸路一帶邊地雖各設鄂博然年久失修新舊參錯已多疑慢水路雖有河流而港汊歧出中間淤洲屬此屬彼易于爭執錫督已於上月派委李蘭洲觀察等爲調查專員聞擬於月內帶同測量調查等員即親往江省蒙境交界之所詳細調查先在哈爾濱商議進行辦法

中日交涉之棘手

▲警兵交涉　營口永世街上月二十八日有日人數名毆傷我警兵一事乃事隔數日尚未聞有正當辦法雖經道憲於初三日與日領開嚴重談判然仍一味偏袒未見如何懲處也

▲嗎啡交涉　日前營口司法巡警捕獲打用嗎啡針人犯一名審判廳擬照歷辦成案按庸醫殺人例定擬又查詢此項嗎啡針係在日本松井洋行購來廳員查悉該洋行自開設以來並未在領事署請領執照又復私售嗎啡即勒令其停止營業薄示懲罰詎料駐營日領事聞信後即出而阻止謂中國官勒令該行停止營業有違約章繼竟要求賠償損失現下審判廳已咨請交涉司嚴行拒駁並追究私售嗎啡之不法舉動以儆效尤

江吉兩省經濟界之恐慌

▲江省之廣信公司　江省廣信公司濫發紙幣歷年已達數千萬吊漫無究詰該公司存儲現欵刻下併不到二成近聞俄國道勝銀行購存該公司紙幣已不下千餘萬吊聞將即向該公司兌取實銀以示競爭

▲吉省之慶發福　吉省商號慶發福倒閉拖欠公欵事已疊誌本報刻聞該號掌櫃白拘押吉林府將歷來供應員司餽送官署之欵并各員私相通挪之數一并抄呈後吉林府即呈之撫帥嗣查閱前後情形確係該員等藉存公欵爲私人利藪且據該號所禀各員私虧公欵爲數更屬不少而主持存儲該號者實係督練處陳參議旗務處成總理二人爲其禍首當將該二員差使即行撤去一面聽候參辦旗務處差已委帮辦文彝代理

西報譯要

⊙德皇謁奠英國先皇梓宮　字林報載十一日倫敦電云各國皇族蒞英恭送梓宮者有羅馬尼之皇太子費迪南親王西維亞之皇太子亞力山大親王芒台里格洛之皇太子丹里洛親王奥大利亞之嗣君伊斯脫大公爵瑞典之查爾斯親王等員尚有於今日續到者　英民入韋斯脫明士脫堂瞻仰梓宮者未及一小時已有十萬零五百人之衆門外候入者其數尚與此相埒警察雖竭力阻遏而羣人仍一擁而入乃將堂門緊閉已大費周折矣　文滙報載十二日倫敦電云德皇已抵維多利亞車站鵠候皇駕者異常擁擠皇即乘車赴白京漢宮旋偕英皇喬治第五至韋斯脫明士脫堂謁奠前皇梓宮親以華麗之花圈一枚恭置其上於是乃與英皇跪地誦念禱詞畢互起握手狀極情篤

⊙華商振興蒙古實業　文匯報載十一日柏靈電云聖彼德堡接北京電稱有中國公司在蒙組織銀行豫備購買地畝從事開墾及廣攬羊毛貿易權利以圖盡入華人之手

京師近事

▲學部唐尚書現因整頓蒙藏之際非設法開通民智難期入手日昨與各堂商酌擬在本部官報局內附設蒙文報一種其編輯內容除摺奏文牘論說等均用文話繙譯外其餘小說閒評圖畫等事皆用白話繙譯應於開通風氣倡導民情較易進步出版後按月裝訂成册寄往蒙古青海伊犁新疆等處派員分贈不取報費並在城鄉市鎮地方設立講報處遴選熟悉蒙文言語深通漢文者分期詳細講解務使蒙民稍增見識具有國民資格聞已延聘八旗滿蒙文高等學堂及殖邊學堂蒙文教習三員擔任編輯繙譯等事

▲大清銀行頭班學生現已畢業由該堂平均計算分數計八十分以上者蕭德麟等二十四名列爲最優等七十分以上者劉澤霖等十一名列爲優等六十分以上者韓壽年等六名列爲平等不及六十分之蘇莘尹盛鑫兩名列爲下等本月初三日一律給發文憑派赴總行及各分行辦事其下等兩名則給修業文憑以便自謀生業

▲近某御史上一條陳係因各省鹽務情形不一此次簡派大臣督辦整理固屬緊要然亦不可不體查各地產銷及鹽商之舊例經理之成績務使國課民生兩有裨益庶幾易辦刻下惟有飭下督辦大臣轉咨各省會辦大臣各就實在情形查明與鹽政處會商和衷共濟以重鹺政

▲都察院經費向倚各省鹽庫提解爲大宗現在蒂欠者甚多又因鹽務添設督辦大臣恐有更動現擬照會督辦大臣備案並行催各鹽庫照解

時評

其一

湘鄉曾文正公之言曰湘軍之興在遇事會商折衷至當而不在乎取中旨以相鎮壓善哉此言可謂得和衷共濟相與有成之旨者矣

今也不然恃天眷優渥借中央集權之大名以網羅巨利於一已猶恐不肯相與有成也借會辦名義以爲籠絡之計迨至嘅衆怨抗疏力爭更恐不足以激怒君父也據原電具奏不加商榷陽以露諉卸之意實隱以遂壟斷之私乞數行嚴旨以爲震懾同寮地耳譎哉澤公其計誠巧而其心亦良苦矣

雖然天下之事秉任則明獨任則暗澤公之行事果足以燭照四方而洞悉無遺者乎則請遵此道而行之可耳否則無寧深維乎和衷共濟相與有成之本旨哉

其二

朝廷之於行省設置督撫也所以寄用人行政之權於各督撫而使之與中央政府相維相繫者也若疏銷緝私不過一有司之職耳有運司在有鹽巡道在何必勞會辦大臣爲今乃日用人行政歸之督辦疏銷緝私歸之會辦若兢兢以有司之職而亦責望於各會辦大臣也者吾不知朝廷設官分職之命意其謂之何

上海福州路　華濟藥房　附設華濟醫院　廣告

本藥房爲共結團體集股開辦注意好善存心痌濟蓋念瀛江達通圜球秦繁加於天下士大夫先生之蒞覽每抱疾病旅滬郵亭負苦備嘗非但起居簡褻即煎烹藥餌尤覺勞形累瘁本藥房有鑒於此特勸同胞附設華濟醫院宽暢大房間催緻潔淨不惜巨資精益求精欽之大和衛生目的敦請周昭明醫士學術淵源歷年在申奇功奏效踵往盈門特聘駐院送診司世祇受號金派司護持調治得宜所售藥品名醫秘製攷研究證並售洋廣雜貨價廉物美兼供歡迎官商學界諸君惠然肯來無不竭效綿力　克己副命　新臨四馬路胡家宅三山會館對過第三百十號門牌華濟藥房華濟醫院特此佈聞

通泰拆股聲明

啓者僕於光緒三十三年間曾與沈顧王李四君合股開設通泰錢莊於上海南市今僕因無意於此願將錢教記名下股份拆出已由顧王李三君加股承受所有銀錢出入於三月底一律算清楚錢教記股單一紙當場交出註銷自宣統二年正月初一日起無論生意盈虧與僕一概無涉惟據經理黃耕伯君報告云刻因承受者均係原股中人故仍以通泰爲名不另加記特此聲明　錢教記謹啓　180 2

奏辦　湖北籤捐票大彩電報

四月十二日開彩第十九會五大彩電報●頭彩四萬七千七百二十三號●二彩四萬二千八百七十八號又四萬二千六百八十七號●三彩一萬三千五百九十三號又六萬五千五百四十號●四彩四萬一千九百九十六號又一萬四千六百八十三號又三萬六千三百三十號●五彩一萬三千二百六十八號又三萬三千二百九十號又六萬一千五百五十五號

啓者坐落靜安寺路之愚園花園定於四月十五日即禮拜一下午四句鐘在法界洋涇浜本行寫字房內拍賣所有園內地產房屋一切生財器具及圖外西園西首房產均不在內[illegible]計道契地二十七畝九分三釐一毫其餘均方

……畢地共計淨地三十三畝五分一厘三毫並有詳細地圖存……本行……買此……者請向本行問明可也

新劇場挍才學校演劇籌欵

天下之事匹夫有責熱心諸君設挍才學校於浦左敝劇場願表同情爰擇於四月十四日排演醒世真劇所得戲資悉數充作挍才經費諸君子樂輿贊成不吝玉趾爲幸

新劇場全體股東藝員同啓

9162

三馬路文明大舞臺

十三日禮拜六價目頭等正廳三角二等正廳二角三層包廂二角

鮑雙印　小秀山　孫鴻元　楊景奎　金慶奎　謝鴻福　金阿奎　諸連慶　金阿慶　水仙花　毛秋芳

張云台　大回朝　任文寶　二進宮　王子云　六部番　沈秋亭　大劉秀　許寶金　取滎陽　下河南　飛波島

沈韻秋　應寶蓮　王永利　唐景云　紫金仙　小金紅　吳鳳鳴　**雙劈棺**

十三夜戲特請京都全部藝員五色電光佈景彩片新式雙轉舞臺

劉春秀　紫金仙　唐景云　小魁永　劉韻春　沈月秋　沈寶來　應寶蓮　王永利　三海關　金沙灘　紅雙河　小兩山　雁神帕　仙雙花　華坤花　飛上鳳　中蝴蝶

呂月樵　趙如泉　翠屏山

何家聲　小桂枝　萬盞春　何家聲　何金鳳　小沈韻秋　萬盞燈　徐春發　何金壽　何家聲　沈韻秋　萬盞燈　呂月樵　趙如泉　小桂枝　何金壽

刑律改良　新斗牛宮　雙轉大舞臺

○新裝電話五百九十五號○

商辦新舞臺

十三日戲目價包廂官廳三角正廳及三層樓二角兩等一角

何福安　小黎青　小德喜　毛仲琪　趙文連　馬飛珠　許奎官　賽魁冠　夏月潤　張順來　李祥麟　呂月來　薛瑤卿　小連鳳　劉培成　小保珠　馬飛青　林步香　夏春生　七盞燈　小連珊　夏月卿　邱蕊昌　趙運山　索連卿　呂小卿

雁門摘印　小子三疑計　六城巧計　空城計　索仙田氏劈棺　連環計

新畫彩片奇景　**界牌關**　盤腸大戰　羅通

新排自由結婚　**好難姻緣**　改良加景新戲

全本死人拆爛屙

四月十三夜雙齣好戲

小雙鳳　毛沖琪　張順來　賽魁冠　馬飛珠　許奎官　趙文連　夜來香　小連生　夏月潤　七盞燈　夏月珊　林步青　小保成　小黎青　賽魁冠　小雙鳳　邱蕊卿　小保成　趙文連　夏月潤　夜來香　七盞燈　小連生　林步青　夏月珊

楊妃酒　黃鶴樓　李報仇　祥一箭　特頒文武著名藝員漏洩新明大事故情節劇添隨意改良佈景

全本明末遺恨

巧變真水聲宮龍戲影中火水噴真滴賽會佈景

新洛陽橋

法大馬路新劇場

四月十三日禮拜六戲頂特別包廂二角正廳二角三角

謝月奎南　小桂林僧　小陳焦張　一風花張　黃菊林奎　左東棠　李慶魁　丁長花　一月　碧月

趙黑燈

陳六張　鮑傳卿　李小秀　廖連卿　林春桂　楊春魁　左金山　陸海慶　明吉華　劉月林　伍鳳寶　周五寶　蔣硯香

特排頭演全本好戲

節義廉明

利大火　群　鳥　元　林　風　徐　李　十不全生

金錢豹

關羅緣演烟羊陣包勉龍院　三百六十進士　戲親

四月十三夜特請京都內廷供奉超等名角頭演拿手好戲異樣佈景

李玉奎　小子和　三麻子

黃月花東宮　小百花　小如意　一陳　一小　蓋俊卿　明海山　林黎月　碧月

巴駱和　八本漢皋　官海

電話一千七百五十二號

浦東挍才學堂新劇場演劇籌欵

四月十四日全部藝員一齊登檯

清客串　李玉奎　三麻子　小子和

伍月華　小童串　蓋俊卿　國慶奎　林小卿　趙連廉　廖卿

三娘教子　雙獅圖　水淹七軍　善惡報

（羣仙茶園）

十三夜戲正廳價目每位洋四角

林雲山　林月梅　賽春恆　尹桂鳳　尹桂亭　小春奎　賽月樵　賽新寶　吳黛玉　沐鴻蘭　小連英　小來全

祭風臺　戲鳳　天水關　桂大山　龍舉　鐵戰　兵張　英秀　寶奎　徐處　覺仙　飛珠

（春貴茶園）

十三夜正廳五角名角合演好戲

小春奎　馬昆山　李少棠　郭彩云　陳嘉祥　馬昆山　李順來　常春霞　吳彩霞　一盞燈　劉鴻聲　梅樂齋

除三害　忠保國　小心鳳花鼓　秀扇陽　劉亭呂布　松請歸天　頌奎名醫　徐鎮興嘉府　孝亭　新安驛　宿公　玉堂春

天仙成記茶園

四月十三日戲正廳每位洋一角

王寶山　徐正山　呂阿長　小官官　小月芬　李春棠　五月仙　方雲堂　賈瘦奎　許全培　劉瑞昌　高慶珍　徐培山

走馬薦諸葛　慶頂珠　龍探山　圖關　戲浦東　泊背譜　狀元燈　雙捉天　盜拿化　卯金冠

夜戲特請清客串會演一天好戲

曹甫仙　愛月嬌　蓋月燈　三小桂芬　小桃紅　小桂月樵　蓋永奎　小樵童　陳子士　歷湖居新君　鏡隱居　市維新　周君

七星燈　大花貴會　富貴錢　大白青　雙獅大戰虎　演大戰　登城　托兆碑　空城計　翠屏山

文明大舞臺禮拜日戲

十四日禮拜戲價目頭等正廳三角二等正廳二角三層包廂二角

全班演　謝福壽　諸壽山　小魁　般紅虎　徐金發　何春聲　王家利　趙如泉　齊寶運　呂月樵　沈月來　沈韻秋　萬盞燈　小桂林　劉永春

呂月樵　趙如泉

楊壽聲　何家枝　小桂秋　沈韻壽　何金發　徐春虎　般少山　萬盞燈

官賜英紫　天華坤　沈　劉　雙　草　云　四　曹　何　仙上飛中鳳陣鳳桂林金壽

新排全本佛門點元猫狗求鼠報

文明大舞臺

新排哀情新戲

孤　兒　恨

中國習慣家庭變故家得意之事往往不相容 — 孤兒繼母 — 孤兒恨 — 每有可痛之事本台將內中情節秘密編排並照書

特聘有景 — 西外國式大餐間 — 外國房外新眞 — 台中國出喪造 — 軌火車駛出並能用 — 近運到儀仗及特 — 景凡異樣奇彩別 — 經實欲借此鎔融中國家庭之福 — 孤兒繼母之讀習俗以改良風化 — 繼母知慈知孝 — 八人有文明之人各排演純熟定期演唱

大舞臺

1954

重慶戲園

十三日正本（圖美記合獻）

雷秀石　鄭錦濤

夜演時事出本頭（都之花）

陳鐵軍　黃叔尹　胡少奪　邛易州　雷秀石　張志堅　鄭錦濤　花志揚

本班日夜合演

日戲特等三角頭等二角二等一角價目起碼八十

夜戲特等六角頭等四角二等二角價目起碼八十

用大洋

新開寶善街中市

新天仙

特請文武名班

改良髦兒戲

擇吉開演

19

禮拜六拍賣

啓者十三日禮拜六點鐘在本行拍賣不限價各色海馬牌各種鷄牌八馬利市利子標等貨各洋仙洋紅此佈義記洋行啓

305

新劇場（法商）

十三夜演

李玉奎

巴駱和刺巴杰

二麻子　小子和

廖連卿　李慶棠　趙小廉　林鬢卿　碧月花　伍月華

八本漢皋官海

馮蓋明

志奎　俊卿　海山

諸仙鎮

小小如意

陳三兩

禮拜六拍賣

銀行押欵貨

各色疋頭杭紡綢紗

寶和洋行

准於十三日上午十點鐘在本行拍賣上等各色疋頭熟羅杭紡湖縐春紗珠地紗綢緞貨共計五十餘疋單紗百餘件服十餘件衣不計件數後當付現銀不限日出清准十二日可觀看此佈先寶和洋行啓

304

禮拜六拍賣

貴重產業

瑞和洋行

准於西五月廿一號即華四月十三日十一點半鐘在本行內拍賣由公平洋行經理貴重產業一塊坐落公共租界中心點即四馬路望平街靠西北面轉角便是計地一畝四分六厘五毫七忽坐落英界在英工部局冊第二百七屋數十間號工部冊第二百七百另四十號此地尚有八年租十三號一椎每年英一千九百十九年底期到如各客欲知詳細者請至止小行面可也

1651

禮拜一拍賣

瑞和洋行

准於十五日十點半鐘在英大馬路西首老巡捕房內拍賣中國一器木箱衣等車腳踏車後不計拍現銀當付立刻出清此佈

1619

禮拜六拍賣

淨漬貨

寶和洋行

准於十三日下午二點半鐘在本棧拍賣水漬茂和馬頭漂布十五箱松鼠牌裕興硃紅及細斜紋三包水漬各色顏料八十餘箱學林品藍顏料五箱亞西洋燭二百八十一箱月光肥皂五十箱牛奶五十箱亞格子花布一箱螺甸鈕二箱油爐五箱寬緊帶鹹魚頭肥皂餘打龍青粉十箱料鑽香肥皂二百應需窗什物等貨不計此佈 內307

禮拜一拍賣

貴重地產房屋

魯意師摩洋行

始創自同治十三年即英一千八百七十四年

准於十五日下午四點鐘在本行拍賣地皮一方在英署冊第四千九百念八號計地三畝五分六厘三毫坐落楊樹浦建林上有洋房七間每年可收租銀三千三百三十兩正又地皮一方在英署冊第一百三十四號計地一畝坐落新閘上有中國房屋每年可收租銀五百六十兩又地皮一方在英署冊第四千九百念一號坐落楊樹浦計地五厘九毫可收租銀一千六百五十兩上有洋房三間每年可收租銀欲知一切細情請看圖樣者請至本行可也此佈 魯意師摩洋行啓 丙2927

亮件洋行

奉公堂諭

禮拜一拍賣

地皮四塊

准於本月十五日下午四點鐘在本行拍賣地皮四塊坐落二十六保二區四十圖計地一十三畝二分五厘九毫計地二十三畝保二區十圖計地二十三畝三分四厘二毫保三區九圖計地二十三畝八分二厘九毫計地二十二畝保七毫九分七厘請貴客欲臨拍者屆期面行小可也此佈 乙1867

禮拜一拍賣

瑞和洋行

准於十五日上午十時在本行內拍賣電氣車二部此佈 乙1911

禮拜一拍賣

魯意師摩洋行

始創自同治十三年即英一千八百七十四年

於十五日二點半鐘在寧波路本棧拍賣豐泰花瓶元羽綢富貴榮華花羽綢色素羽綢德泰瓜蝶綿綸毛花羽綢色素綢子素綢泰和印花三角綢錦隆裏彩花羽綢色花羽綢法條格膠布美人白織花洋紗和記珠羅地亞士美人白織花花羽綢鱗網眼布條洋紗裕昌花美羽綢十磅和合市八四京市際布洋膠布樣子元羽綢花席法洋東洋膠布閩綢毛花羽紗花線緞色素洋紗窗簾紗等貨此佈 魯意師摩洋行啓 丙319

禮拜一拍賣

外國皮鞋

寶和洋行

准於十五日上午十點鐘在本行拍賣上等花旗時式黃黑皮鞋二百餘雙該貨均不限價准十三四日先可觀看此佈 寶和洋行啓 內33

禮拜一拍賣

(鐵路應用)

機器鐵件等

瑞和洋行

准於四月十五日下午二點半鐘在麥根路洪北滬寧鐵路公司火車棧內拍賣六里長小鐵路一副及石子車一百部壓力水鍋一部捲揚水鍋一部抽水機器一部抽水一百二十磅一部抽三部水機器一部一尺寸念磅水鍋五寸八寸及一寸至七抽水二部水鍋捲揚一寸以火油皮引擎老虎鉗貨器蘆條龍火水等長椅千斤鐵鑽鍊鐵鋼路滚更鐵頭大小火磚風箱刀石方圓鋼錢柏油水馬詳細有目錄看明准於初一日起到本行取信至該處觀看可也此佈 乙1543

亮件洋行

禮拜一拍賣

漢口打球場地

准於四月十五日下午四點鐘在本行拍賣漢口打球場地約一百念五畝該地上落漢口大鐵路車站近法租界之後址東吉門外鐵路南至百福北至北京路南北接連新皮山地該路德國公館註冊在漢口無糾葛等事貴客欲拍及詳細看圖樣者請至小行可也此佈 亮件洋行啓 乙1911

禮拜一拍賣

文治洋行

准於十五日上午十點鐘在本行拍賣影戲電燈皮沙發絨衫沙發面盆鐵凳十張新舊寫字檯箱籠捲蓬式房間照相片菜油粉香皂香藥粉東洋車等粉物不計此佈 內

禮拜一拍賣

公信貨

准於十五日十一點鐘在本國房泊賣三磅半至八磅硬緞宮陽樓立馬諸圖牌羊毛各色邊蝴蝶牌洋紅四邊絲光羽綢各等餘貨此紅羽綢各貨均不計禮拜內出清二此致 公茂洋行啓

禮拜一拍賣

上等住宅木器

魯意師摩洋行

始創自同治十三年即英一千八百七十四年

准於十五日十點鐘在泥城外小沙渡路第六號拍賣會樓間大餐間吃烟間臥房間浴間房間一間應具上來路洋琴油畫京器銀器木器磁料器皿紅木傢細巧鋼床電氣風扇生雙單鐵灶皮蓬馬車自來火燈等物另星不計奧國馬疋十三十四日可看此佈 魯意師摩洋行啓 丙289

禮拜二拍賣

上等住宅木器

瑞和洋行

准於十六日十點鐘在靜安寺後面極司非而路第十四號住宅內拍賣書樓大菜間房間洋琴臥房器具馬車四輪及一應另星什物不計此佈 瑞和洋行啓

禮拜二拍賣

堅固白相船

寶和洋行

准於十六日上午十二點鐘在英大馬路碼頭拍賣白相船二只船身全柚木造成耶松船廠製出內艙間大餐間洗浴間倘貴客欲看者請至白大橋邊中國花園觀看可也此佈 丙

(出頂聲明)

漢口路七百六十號門牌東志記今經東承盤頂與慶豐莊業經於四月初一日自願成四後揭和和記所有意保貨物等項保來往前此股東無涉特此聲明

禮拜二拍賣

魯意師摩洋行

始創自同治十三年即英一千八百七十四年

准於十六日下午十點鐘在本行拍賣外國白火油爐只各色衣服各種衣料皮宋錦各色衣服新舊汽衣服外國花皮披肩書籍綢腰帶鞋繡結唱戲領外國小琴各色國油器一應外國什物另星不住並木器宅什十五日請看此佈 魯意師摩洋行啓 丙310

禮拜二拍賣

黃銅皮

寶和洋行

准於十六日下午二點半鐘在公和祥碼頭第八號棧房內拍賣八十八號黃銅皮九十餘包計重十五擔倘貴客欲先觀看者請至該處看拍現銀往來限十七日出清此佈 寶和洋行啓

禮拜五拍賣

上等木器

魯意師摩洋行

始創自同治十三年即英一千八百七十四年

准於十九日十點鐘在本行拍賣地毯絨椅子色木花紗面書樓椅三角沙法雙柚木山八掛鏡大菜櫃皮床大菜擡沙發器銀器大理石面圓檯八角檯東紅木架架各色漆器花盆磁料器銀器刀叉色花色對東洋巧細毛花瓶名人屏風洋琴一應十七十八每日可看多零星不計此佈 魯意師摩洋行啓 丙

禮拜五拍賣

上等鋼板洋畫鏡

魯意師摩洋行

始創自同治十三年即英一千八百七十四年

准於十九日十點鐘在本行拍賣英國名廠大小鏡子數百面頂上畫鏡鋼板油畫山水大小洋畫並水油花草花色等物其數十七不計人物十八日可看此佈 魯意師摩洋行啓 丙308

(奉法公堂諭拍賣)

今有抵欵不贖上等物件外國木器各物條欵開列於下計開緞子掛屏四條外國繡花玉鑲只子花牌乙只大椅子二只外國椅子四只中外國椅一子只定於禮拜日下午二點即十五日拍賣如有人欲點鐘至大自鳴鐘上午可至拍賣者於是日可補房內觀看可也 乙979

乍浦路十七號

寶亨番菜館

本館所添大菜五色外茶點心水果客等三色零拆洋五每一客五拆每盆一料新鮮分材料價東洋鮑魚如來送均多少不論可名館寶亨啓 乙987

陶叔言啓事

劣堂弟陶昌自幼少受教育專事遊蕩去年即先父與見背後部人居其立在湘昌分各兩不相現不端清有招登報明概外故特為聲聲事後鄂八無步除明告族長外特此以免各界注意 乙988

(洋棧出租)

啓者在英六月一號起即華四月念四日至英十月華九月底止本行有機房二間該機在外虹橋堍是欲招商論路七號便可均聽客貴或出租亦等無不便該租費招者祈格外克己如欲意四號德玉至江西路念樓上本帳津公司二層德泰洋行帳房接洽可也 乙9612

(招請管事)

本行洋人欲赴漢口天津北京等處遊玩約一月回申須要熟國語英語能中國話者更妙並須照行李等件辛水從諸如願司職者請至二馬路第十號接洽可也順泰隆洋行白 乙9612

(失票聲明)

是月初十日遺失羅天申支南市錢莊第六號計規元二百九十九兩正本月念九日期已被諱莊言明作為廢紙望收實勿切用特此登報聲明合記告白 乙9612

蛤蜊蟶減價八折

◀新增蒲生素倫敦燉上市▶

本居自運遊滬蛤蚌貨積如山歲價照八折請欲馬路至大英馬路外英居同安同勝埠頭回件勿候班 乙986

(遺失莊摺)

今遺失大豐莊往來摺一扣存已說明可作廢如有人拾得此摺無用特此登報聲明楚天寶銀樓具 乙957

尋人

四月初七日午後三點鐘梵宮道院孫學士妻鄭氏走出係湖北人年三十二歲小白面孔小腳隨領小子後三口一子泉海年七歲一子福慶年四歲女名金水年五歲和尚頭戍辜無如有二八君子知其下落者祈通信至法大馬路順康質當西首望月樓茶館洋十元得能將人送者重謝不言特此廣告法外國南平濟利路孫啓 乙877

(遺失存摺)

近遺失吉記存摺一扣共計數二千八百元七十七兩七分七厘錢二號該掛已有人拾得失及日後搜出作為廢紙特此登報 乙1978

(吳淞路三十三號)

笠原商店

每禮拜三六兩次運到

龍蝦鮑魚

其地各色新鮮東洋魚乾火腿培根等貨客格外公道 乙960

廣東陳恒德堂

淋濁妙藥

珍珠琥珀立止白濁丸

此丸專治五淋白濁小便刺痛難忍不止日久不愈致成血沙等症無論一切淋濁服之立刻清濁止痛利便消腫化毒去此丸輕則二天重則四天包可全愈倘不見效原洋奉趙每大瓶一元二小瓶二元身壯體健重者二大瓶定可除根實為治淋濁之第一妙藥也而且非但病除而又上海英大馬路萬康醫園對門 乙1020

(壯陽益精)

種子大力丸

此丸重用海狗腎鹿茸等貴重藥品製煉而成專治男子精力衰弱陽事不舉此等虛症一服立身強丸乾剛男子強壯似種子必孕也每盒一元上海寶錦里廣東杏濟堂啓 乙2113

白濁一瓶斷根

鄙人患白濁承友人介紹購得南京路寶善堂所製止白濁丸一瓶試服數次其患若失所費少而神效不淺立止一字感謝鳴謝 乙1798

申報第二張

大清宣統二年庚戌四月十三日共二張

西歷一千九百十年五月廿一號禮拜六

愛 面上美貌 珠粉 羊脂 鏡面散

專治烟容雀斑酒刺粉刺紅點晦色油光瘰癧等類不畏倍罰

本主人以天壞生人大半容貌醜陋爲一大缺陷更其由來非僅一端如肺熱之人則面現紅點肉熱之人則面現似癬嗜酒之人則面現酒刺嗜烟之人則面現烟容若多搽面粉則面生粉刺若腎水不足則面生雀斑傳查作夜則面如菜色經歷風霜則面似鍋底若油光滿面則由少受巧言惡疾斑點則由血熱妄行此外亦有由胎氣面成白點風由積汗而成汗斑者以上種種皆非無可施救因市井之徒惟知金錢主義專用葱氣欺人最喜抄人言白面且藥不對方以致試過者皆目爲欺人之物聽其自然而已自本主人用化學發明妙艷鏡面散以來中外官紳商學女界得此而美貌者指不勝屈均有謝信爲證任從閱看各省分曾已發三百餘家可見此散是羽雀靈驗切勿以慢講仿家偽藥而寒心觀望爲幸 又製珠粉羊脂雙料專治最重雀斑烟容等患一料用完斷無不愈之理每瓶洋半元每料六瓶洋二元五角單料每瓶洋二角五分每洋五瓶不難加倍受罰批發另議

上海山西路即盆湯街集益里對門人壽醫藥室主人餘年氏啓批發有特別利益

乙1853

商辦輪船招商公局股份有限公司股東常會日期廣告

本公司定章每年發息之前應開股東常會一次本年各業情形本屆因查帳發息時太匆促公議定於五月初六日午後准二點鐘仍在張園舉行請各股東憑發息時公局所給之單齊開會期前來局換取入場券屆時准臨會議爲荷

董事會公啓

乙8612

辦香廬崔製半夏認明五開間門面驥雲氏督製

驥雲氏督製五開間門面藥包上均有驥雲肖像方是的眞若見一開間門面更是假冒因藥關性命未可草率務須格外小心如在外埠經理處購服各藥亦以驥雲肖像爲證注意注意

上海盆湯衖過綠業會館寧波路口五開間門面辦香廬驥雲氏謹告

乙721

本號秘製崔製半夏琥珀氣急丹參茸珠虎海狗腎壯陽廣嗣金丹九種百補氣痛必愈丹萬金不換化痔仙丹等久已中外馳名靈驗昭著近因**假冒影戤**凡惠顧諸君必須認明招牌上有

博山玻璃公司招股彩票頭彩拾弍萬元

本公司爲擴充實業起見稟蒙農工商部咨明兩湖總督部堂在案援照股份股票成例開辦博山玻璃招股彩票逐屆開辦第二次頒發六萬張每張售龍洋二十元分例二十條每條一元仍照湖北六月份正票開彩對號單爲憑以昭大公另設分票按月開辦得彩紅票均可就近換兌不中之大票照章折半換股本公司工業日見發達購股諸君幸勿交臂失之

上海南市業盛里本公司謹白

乙1212

掃除烟容之大王 天然美容術 製造佳人之仙品

官紳商學各界日用之寶

德國道騰醫生六種靈藥之一

此美容水藥類膏已銷遍環球早已馳名無須多贅近來煙禁森嚴官場尤甚烟癮雖除而烟容卒難美法消滅若得此藥塗衛如法除際不論多年老癮形容枯槁自然紅潤白嫩又美還童且此物尤爲婦女裝飾妙品可以代粉常擦則面部嬌嫩均可帰除夏天以之洗面洗浴可除熱毒痱瘡種種奇效難以盡述男女老幼均宜常用不獨美容顏且有益于衛生 每瓶一金一元小盒半元 明目拳光水爲眼藥之王每瓶七角半 眼藥一元 立止咳嗽水停喘止咳寧神補肺每瓶七角 以上各藥皆司旗號商標庶不致悞 外埠各寶號如願代銷請函致本公司當有特別利益 總經理處上海四馬路中英大藥房 分銷處四馬路大宮一元五角另有趙健神奇婦壽膏爲夏令常備之品治風濕步扶獨步每大盒一元 發救水危險喉症兩日可愈每瓶一元 健身滋補水滋腎補血轉弱爲強每瓶一元 驗早爲中外醫家所公認靈效無匹有人無辨假冒害人者多購者認明爲要

總發行所上海虹口乍浦路底同慶里益華公司 大藥房 扇店棋盤街科學書局

乙1785

華慶公司綢緞洋貨莊于三月開張

謹啓者敝公司在盆湯衖開設有年自運泰西新樣紗綫洋紗席法厚薄鏡呢時式綠洋貨各貨一應俱全花色繁多未能盡載是荷紳官閨閣之所嘉許傳揚價宜物精已承各界信服尊資近茲因舊基偏隘又兼塵埃下垂自以不遂爲欠寬爽恐慢光顧貴客故特遷移棋盤街寄務書館間壁所新造居然清朗坐西朝東振興廣張綠緞公司向係敝廠專造海陸軍裝旗幟軍服軍刀皮靴馬鞍藥袋等件悉照部章毫不錯謬早邀諸憲洞悉矣訂定無悞限期有逾倘蒙賜顧請認明敝公司招牌庶不致悞

乙782

敬謝 辨香廬壯陽廣嗣金丹神驗

崔氏辦香廬藥室在上海盆湯衖絲業會館北首寧波路口五開間門面注意注意免購僞藥

鄙人先天不足後天失調以致年當強壯竟然養行秋令閱書一卷未終神欲離形飛去夜間或入夢遺精或無夢亦洩漸至陽痿不舉琴瑟不調人生恨事莫此爲甚屢服各種壯陽種子藥不意毫無影響去冬檢閱時報知貴藥室所製廣嗣金丹有此奇效不同之神妙緣即匯銀四元購到兩瓶服未及半居然四肢和暖黍谷春回從此老後殘兵變作湯台強將尤奇者附送之藥總之其樂洋洋妙不可言老妻一索而得已經懷姙四月豈不喜出望外耶寄語諸君子欲強身體欲廣嗣續欲諧伉儷欲固精竅速服此丹定能如願以償我生平讀書不作欺人語也 右謹請 貴藥室代登各報以鳴心感拜謹 辦香廬藥室主人鑒安 但進盆湯衖請留心假冒須認明藥紙包上有驥雲氏肖像五開間門面方是的眞若見一開間便是假冒切記切記

寧波駱駝橋盛其忠啓

乙1859

※要摺※

憲政編查館草定行政綱目（七）

司別	事務條目	直接官治	間接官治	地方官治	地方自治	附考
庫藏司	掌核國庫出入款項	●●	○	○	○	整理財政之後則直省指撥報解之制亦必另行規定
	各省報解京餉各項經費	●●	○	○	○	
	收放顏段兩庫物料核定折價					應並歸皇室事務
	核議蘇杭兩省織造奏銷					應並歸皇室事務
	盤查銀段顏三庫					現庫制變定後銀庫即應歸併
	稽覈各省司道庫儲新舊餘減平銀冊	●●	○	●●	○	將來改定幣制自無所謂減平可言地方財政分析以後則省庫應歸地方官治
	本部飯銀出入	●●	○	○	○	按飯銀名目將來應一律改易

謹按國庫制度部爲二種內有中央與地方各設國庫之一種辦法我國部庫之外各省各有司庫（鹽庫道庫當別論）與此割合惟因收入向無國家與地方之分故國庫性質亦不能立國家與地方之制耳將來淸理財政按照行政事務以爲分配則凡屬直接官治及間接官治經費悉由國庫（即部庫）出納地方官治經費則悉由省庫（即司庫）出納此則應于會計內規定之以爲豫算決算編製之準也　（未完）

法部奏酌擬法官考試任用施行細則摺（續）

第三章　關防　第十四條凡考官襄校官暨監試提調內外收掌彌封庶務等官一經派定均須即日入場住宿未揭曉以前不得外出以昭愼重　第十五條監臨官應在外場住宿以便稽查出入嚴杜弊端　第十六條試卷於每卷末頁之左角內塡彌封紅號於卷面之浮簽上塡寫應考員生姓名及坐號收卷後由彌封官揭去浮簽交提調官呈由監臨官分送校閱其各項試卷非經考官評定分數後不得開拆彌封既拆彌封已知紅號之後不得復將分數增減開拆彌封時由監臨會同考官督率執事各員公同辦理　第十七條一應考試場規由法部另訂施行

第四章　與考資格　第十八條法官第一次考試凡年在二十以上六十以下而合原章第四條資格之一者准其與試投考時應照左列各項辦理　一在法政法律學堂三年以上畢業者應將文憑呈驗　二舉人及副拔優貢其有貢單者應隨帶呈驗　三文職七品以上者以實官爲限虛銜不得與考其有實官部照者仍須呈驗　四舊充刑幕人員以歷充五年以上而現充刑幕者爲限應將歷充現充某官某地之刑幕詳細敘入履歷冊並由出具文結各員聲明確係品端學裕以備考核　第十九條凡有法院編制法第一百十五條所列三項之一並有干禁烟條欵者一概不准與考其無前項情事須於文結內聲明

第五章　報考　第二十條報考辦法列爲左之三種　一京師投考者在京及交通便利省分來京應考各員生除實缺候補人員應由京師各衙門及督撫備文咨送外其候選人員及畢業生舉貢等有不及在本籍起文者得於到京後取具同鄉京官印結或本旗圖片報考惟刑幕一項應由游幕省分之地方官出具印文申送提法使切實考驗合格詳由督撫備文咨送其各項咨送員生名冊統由提法使彙造申送法部備案　二本省投考者除實缺候補各員呈明本省督撫仍於提法使衙門報考外其餘無論本籍寄籍寄居有合應考之資格者均報由所在地方官或旗官備文申送提法使屆期報考其刑幕一項由現在就幕之衙門或地方官出具印文申送提法使先行切實考驗合格方准與考　三新疆赴甘肅會考者報考各員生除照本條第二欵辦法外由該省巡撫給咨赴甘會考仍一面將與考員生名冊咨送陝甘總督仍札知甘肅提法使備案其候選人員及畢業生舉貢等有不及在本籍起文者得在甘省取具同鄉正印實缺官印結（如同鄉無實缺者得由候補同鄉官借用地方正印官印出結）或本旗圖片即予報考其舊充刑幕者亦由就幕之衙門或地方官出具印文申送鎭迪道兼按察使衙門切實考驗合格詳請本省巡撫給咨赴甘報考　第二十一條應考人員投考報到均應親自塡寫履歷並呈繳本人四寸照片　第二十二條凡應第一次考試者於臨場納卷時每名繳卷費銀二元此項卷費均由辦考各衙門列入考試經費內核銷仍分別咨部

第六章　考期　第二十三條每屆舉行第一次考試由法部於四月以前通咨各省出示曉諭並登報廣告　第二十四條第一次考試無論京外每屆定以八月初旬舉行　第二十五條考試齊集及分場日期由辦考衙門預先酌定宣示　第二十六條各場考試如因人數過多得酌量情形分起排日舉行

第七章　第一次考試　第二十七條照原章第六條辦法第一次考試分筆述口述二種先試筆述筆述不及格者毋庸再試口述　第二十八條筆述考試分爲二場間日行之俱當日交卷其分場科目如左　第一場奏定憲法綱要一題　現行刑律二題　現行各項法律及暫行章程二題　第二場各國民法商法刑法及訴訟法各一題（准由各人於報考時呈明就其所學種類至少認作二題）　國際法一題　主要科論說一題　第二十九條口述考試列爲一場均按照原章第五條所列第二至第四主要科科目分起考問令書記從旁筆錄　（未完）

※本埠新聞※

商會致農工商部電（爲皖路派股事）

北京農工商部堂憲鈞鑒據上海茶業會館禀稱皖路按茶引派股流弊滋多業經禀奉前江督憲端批准停收在案本年三月間皖路公司以屯

漢茶商一二個人私見遽請江督復派茶股並請由茶釐局帶收釐經上海祁門婺源歙縣等處茶商電請督憲停收未蒙批准竊思商路籌欵自當以招股爲正辦若派貲認股而又由釐局帶收則是藉國家所獨有之收稅權而代一商業公司派股其中流弊不言可知無論近年茶業疲困商力不支即據之商律亦無此種辦法請據情轉稟部憲恩准主持電飭皖路免予派貲認股並電咨江督迅飭皖南茶釐局停止代收實爲公便滬商會職道晉鑣知府廷樞叩文

·楊侍郎來滬電音· ○南京李子川觀察致上海商會電云接漢電楊侍郎初十申刻抵漢隨來姪少君三聞祇一位隨節到甯僕從八人屬丁三人擬十三乘江新赴申到甯不登岸隨員約十人均先後航海到申已知者爲趙伊宣于壽伯口鶴亭馬豹章四君敬此奉聞

·追悼英前皇紀略· ○昨爲英前皇愛德華第七安葬之期駐滬英領在三馬路禮拜堂內設靈追悼淸晨由總巡捕房卜總巡諭飭各捕房捕頭督率中西各捕在堂外草地上站隊侍候至午前十旬鐘時滬道蔡觀察本縣田大令英廨寶讞員並駐滬各國領事暨各軍艦兵頭戎服佩刀先後蒞堂俄商中西商團亦整隊而來一時軍樂大作齊集經堂至午後舉行追悼禮畢始各分道而返

·滬道示禁售賣彩票· ○滬道蔡觀察出示云照得上海境內行銷各省彩票及各種得物票現奉兩江督憲張電諭一律禁止售賣等因除移會商務總會及巡警總局並行上海縣暨總工程局遵照外合行出示曉諭爲此示仰軍民人等一體知悉自示之後勿得故違禁令仍行售賣致干提究

·改良監獄之實行· ○本邑改良監獄經費業由江甯江蘇兩藩司各籌貼現銀七千五百兩刻已解到本縣田大令爰於前日飭傳匠頭顧蘭洲到監察看估計工料各費共需銀三萬七千數百餘兩昨已繪圖貼說送縣請示矣

·更改巡警區域· ○閘北四路分局稟一區黃正巡官日前會同二四兩區副巡官稟詳督辦總辦略謂四路第三區(在譚子灣)局所反較四區(在又袋角)爲遠似欠允當請將兩區之名互相更易以又袋角爲三區譚子灣爲四區等語業已奉批允准照辦昨該巡官等又請將該分局(在閘北大街)與二區(在天保里)對調以便自一區至五區由東至西順序而下第聞督總辦之意以閘北地處中心分局有兼轄五區之責不應偏於東隅是以未能允准云

·調查客棧有無後路· ○英美工部局以前月南京路集賢里天發客棧起火焚斃兩命考其致禍之由實因該棧後面並無出路所致查界內大小客棧不下數百家其後面並無出路者想亦不少爰由該局西董於昨日特派打樣西人與總巡捕房捕頭麥突生帶領華探目李星福同乘汽車至各客棧挨戶調查稟候核奪

·查禁客棧內之烟賭· ○老閘捕房捕頭訪聞界內各客棧有容留寓客開燈吸烟及聚衆賭博情事昨特飭探錢壽生與二百七十四號西探協往詳查稟復核奪

·警局復訊匪徒· ○閘北三路五區長警等在江灣鎮附近拿獲匪徒十一名解送總局訊供不認已詳昨報昨經孫正裁判將雷浩黃天桂趙玉清姜漢清等四犯提案覆訊雷仍供由王四爲首其餘均不認識訊之趙等則堅不供認判趙黃姜三犯各責二百板一併還押候再覆訊

·中西義塾添招學生· ○滬北廣益善堂所設之中西義塾每日上午課中文下午課英文算學輿地等科不拘年齡不收學費聞現在學額未滿有志向學者隨時報名即可進塾備專習中文則另有漢文義塾其書籍等件均由該堂給發云

·介紹新著· ○商務印書館出版(大淸教育新法令)凡近十年來所有關於學務之諭旨奏摺章程規則搜羅詳備比原刻奏定學堂章程加至一倍有奇全書十三編門分類別最便檢查誠爲各學堂及教育會所不可不備之書也每部八册定價一元五角另有(日本教育法令)譯筆明暢亦足備參考每部四册定價八角

城內

·開徵上忙· ○本縣田大令定於本月十八日開徵上忙地丁昨已諭飭各櫃書將紅諭等件速即繕發

·研究醫理· ○醫學研究所昨發通告書云現屆夏令疾病叢生今年多雨寒暖失常病必複雜難治各科醫士務宜謹愼從事悉心體察遇有疑難之症須到所中邀集同道共同研究以期妥善或邀各名醫到病家會診不取診資本所爲醫家講學之處備有各種書籍供衆參觀共謀公益

·道批四則· ○寶山縣胡令稟批此事前據李紳等並稟到道當經諭據總營造司聲稱但塞高橋河南岸其北岸則仍留一口門計寬英尺一百六十一丈並非全行堵塞潮汐照常相通河內江支流毫無阻礙等情業已函告李紳轉致各董知照並將堵塞老船道原圖隨批附發仰即查收明白宣布以安衆心可也此繳來圖存　李鍾珏等稟批查浚浦原圖高橋河北岸本留有口門並非全行堵塞與水利毫無阻礙前經函告李紳在案茲又據浚浦局員譯呈總營造司原函聲明高橋一港仍留口門一千六百十英尺且因修齊河道使港口移向浦江約六百英尺較舊時尤爲利便等語核與原定工圖相符足解紳民疑慮仰寶山縣再行剴告各紳知照原稟譯函一並抄發　茂昌號稟批合股經營盈虧全憑帳目陸美亭張聘儒等如有浮冒串呑仰上海縣照會商務分會邀同木業董事查明秉公理處如抗不受理須將瑞茂瑞辯發封再行呈縣稟明本道核辦可也　胡益如稟批查侯慶齋迭被王陳氏衛聲烈控追欠欵節經批飭依法向利喊控案理結後詢明公共租界會審官如無西人交涉即行送縣訊追在案據稟前情究竟利喊控案曾否理訊侯慶齋曾否送縣有無被逃情事仰法租界會審官聶丞稟復察奪並稟明巡警總局查照此批

·官事· ○淞滬巡防隊統領候補知府梁敦焯昨日到道稟見　出口局篆仲不捐局候補通判唐直勛請假三天赴蘇　滬道蔡觀察昨傳上海縣田寶榮到轅問話

南市

·事出無心· ○江北人陳二寶前日推小車至大東門外城根兜攬坐客行至水關橋適有徐祥寶在橋上經過因橋身甚狹陳尤奔走過急致徐躲讓不及撞至橋下船上復跌入河中面目受傷幸由七十二號站崗巡士救起將陳追獲解至工程局請究湯裁判以陳出於無心從寬交保徐交伊父徐亞東領回醫治

·冒收衣服· ○大東門內福泰衣莊於前日

午前遣司顏阿毛將綢衣十五件送交南市董家渡航船戶老薗帶送青村港某衣莊收納不料當時被船戶宋心堂所招之搭客王小堂冒名接收旋卽負至某處寄頓嗣經該莊執事得悉偕顏至碼頭查問卽由管帮周玉堂指出宋王二人及宋夥徐蘭福扭至南區移解工程局訊究王堅不承認判戒責一百下收押候辦宋徐均交管帮保出予限二天查明匿贓處所稟候吊贓

▲分期理楚○久大碼頭茂興磚灰行主吳士琦在工程局報告兆康寅泰等板木行股東周義芳前與木作頭張萬財在滬北海甯路承造影戲館致被欠去貨錢洋五百五十餘元請爲追理並據長泰雕花作主陸益山附追工洋二百九十元昨經陳裁判訊得張萬財業已遠颺判周交保着將所出茂興票洋一百元分四期理楚餘候張到案訊追

新租界

▲監犯病斃○西牢押犯陳小子近因患病由公共公廨飭送棲流所醫治延至前日傍晚斃命卽由所董函知廨員諭飭十圖地保報縣請驗

英租界

▲殃及比鄰○昨日天將黎明時福建路六百六十二號裕豐昌小洋貨店起火當經救火會西人馳往灌息計延及左鄰福源彩票店右鄰森和祥新衣店共燬房屋三間事後捕房恐有別情派探張金林與十五號西探同往查察

▲有無情弊○福建路惠大衣店主紀松鶴因飼欠協號德和等各提莊貨洋三千七百餘元被控由廨判將存貨送交衣業公所變價攤還在案前晚復訊有同豐永晉記等各號附追貨欠洋一千三百餘元而松號等各原告則謂附追各戶帳目殊多不實德襄讞判將各帳一併送請商會查明再將存貨公攤

▲帳目含混○顧坤榮控陳紀泉不還代銷衣服價洋九十餘元前晚由廨提訊德襄讞以原告所呈帳據殊多含混未便訊追著自邀同業妥爲理處

▲酒能亂性○戚某前晚在寶善街復興園酒館內飲酒過醉將該館內之碗盞擊碎出門時被巡捕拘入捕房留至酒醒釋出

▲乘間攫物○前晚有匪徒某甲至南京路寶豐銀樓內向櫃夥錢慶生以兌取金飾爲由乘間攫取金戒一只逃逸錢從後追趕未獲卽投總巡捕房報請派探周小弟與八十二號西探協往查緝

▲虎兕出柙○流氓林三因逞兇毆人由閘北巡警局訊明判押城內改過局一年在案昨已期滿由局派差將林送回巡警局發落路過租界時由總巡捕房派捕護送出界

▲馬夫吵鬧○馬夫趙生和等在福州路湖北路轉角文明集賢樓茶館內盤踞吵鬧昨由該館經理人投報老閘捕房捕頭允爲飭探查明究辦

▲獎勵巡捕○英美捕房華捕張正巡官以八百七十二號八百二十一號五百十六號三百四十九號等四華捕均在差盡職有功昨日諭將該捕等下級升期提前三月以示獎勵

美租界

▲偷竊布衣○王榮生昨竊蘇州路趙加生家布衣由捕查獲拘入捕房押候解廨訊究

▲爭風肇禍○英公司輪船火夫廣東人陳阿本前晚在武昌路六百六十六號粵妓院內與狎客劉三爭風互毆致劉受傷當由西捕一併拘入捕房劉送同仁醫院醫治陳押候解廨訊辦

▲推跌受傷○華勒路某木作鋸匠江五魁昨與賣油條之江北小孩沈大倫爭價口角將沈推跌致在木料上擱傷腰脇由捕將江拘押捕房孩送同仁醫院療治

▲乞兒倒斃○西華得路板橋弄內昨晨倒斃乞丐一名由捕稟報捕頭飭傳地保報堂收殮

法租界

▲串放白鴿○金安瑞前至公廨控稱曾由陳阿榮阿才娘(卽張顧氏)大河姐(卽陳李氏)等爲媒娶再醮婦周氏爲妻詎過門未久卽行逃逸求請提究昨由捕房將陳及陳妻周氏解訊金供身價洋一百五十元交陳等收去及周氏逃逸後向陳追問一味支吾訊之陳供情願出外帮同找尋聶司馬商之顧副領事判阿才娘等三婦開釋帮尋陳押限交人

▲既騙又竊○馬阿才曾向王阿順謊稱安徽等處米價極賤乘機騙去買米九元直至昨日始將馬阿才尋獲報捕解廨請究王投訴前情求請追還旋據巳探稟稱馬曾竊取碼頭上行李等物贓已吊案請辦訊之馬供有三元六角被捕抄去存在捕房餘洋用完判枷一月押三月存洋飭王自赴捕房具領

▲勒交贓洋○沈梅郎前竊烟妓沈桂寶銀鐲一對值洋十元五角報捕解廨判押半月賠交贓洋在案昨已滿期由廨復訊判沈交保限十天照數繳還如違重辦

▲調戲起釁○陳徐氏投廨控稱昨在馬路上被流氓薛阿福搶取金戒一只將伊拘住後反被掌頰求請究辦薛供實因行路悞撞起釁並不違取金戒聶司馬以搶攫無憑調戲是實判押一月以儆

能內外痔瘡見立奇功

廣東陳恒德堂始創熊膽珍珠人參蘆飛龍化痔丸此丸獨重用熊膽珍珠人參蘆專治一切惡痔服之立刻消患無形不靈還洋

凡患痔瘡之症雖濕燥熱四氣受傷所致實肝脾腎三經虧損而成日久則生管成漏破凡穿腸臟血淋漓痛苦難堪本堂志存濟人不惜重資修合家藏秘方以眞正熊膽珍珠人參蘆爲主佐以舒肝健脾補腎行氣固本培元等妙品專治一切內外惡痔服之立刻定痛消管生肌硬塊化軟根除帶落再服一盒永不復發最奇者愈後非但永不再發且喜身强體健飯量加增屢試屢驗凡醫藥不能見效但服此丸藥到可能病除眞化痔除根之仙丹也如重者宜服正號其功更捷正號每盒二元副號一元 假冒甚多購者認明 外埠函購信力自給 分設上海英大馬路萬康醬園對門德仁里內石庫門廣東陳恒德堂謹啓

崔製半夏之偉力

獎香爐面

試驗痰化爲水 消痰之功有止咳偉力

無論初咳久咳乾咳痰嗽老年氣短產後痘後文痴武癲痰厥痰中久咳失音久咳成勞豬癇羊癇急驚慢驚痰湧氣喘破金見紅因咳遺精久咳不已肺癆腥痰痰聲嘶痰火氣鬱痰迷心竅等症只要將半夏二錢搗碎臨臥用白開水送下縱使已達十分危險和緩東手亦能保轉危爲安之效奏起死回生之寰地球實無其匹中國二十二行省以及東西洋各國到處無不歡迎非具此偉力豈功易克臻此爲此登報廣告海內小恙病諸君幸勿觀望致貽後海大盒洋二元四角小盒洋一元二角郵費六大盒洋十三元二角批發另有定章信內萬勿私封鈔票郵票致受罰郵費必須付足●先走過假冒須認明瓣香廬面方是的真

凡購半夏○附近假冒○郵票概作九五○信內勿私封鈔票○如由民局○郵局先寄一信關照

容易秋風又是黃花香候嘗此天地肅殺之氣入體感觸易發傷風咳嗽之症於是乎日溼化之痰飲酒食肉之痰及種種寒痰風痰頑痰熱痰皆聚之而起矣要知肺居中央之要道爲五行之長呼吸之原肺氣充足則五臟皆受其益肺氣不宣則百病因之而生而咳嗽之傷人肺部耗人血液震驚五臟牽動百骸若不早治爲促壽損身之第一大害

本廬創製消痰半夏功能潤肺益氣止咳平哮並可當

寶號五開間門 上海盆湯街過寧波路口絲業會館五開間門面崔氏瓣香廬總發行所仍在北京路根德里內 崔宗武驥雲氏啓

湖北籤捐總局四月第十九次副票抽號廣告

本總局爲杜各處彩票仿照對號單發彩杜弊辦法業已登報聲明茲將四月十二日開彩副票所抽之號列左 第一號至一千號又一萬零零一號至一萬一千號又二萬零零一號至二萬一千號又三萬零零一號至三萬一千號又四萬零零一號至四萬一千號又五萬零零一號至五萬一千號共六千號特此佈告

上海五洲大藥房南京分號擴充特別贈彩廣告

謹啟者本藥房自客春分設南京坊口大街以來發售新發明之人造自來血等最靈驗七種良藥以及運自泰東西各種藥水丸散膏丹家用香水香皂香油香粉緣貨色道地銷場日廣以臻發達來源因而甚暢老店窄狹不敷堆集今擇聚寶門內正街實輝巷口三開間新式大洋房為南號裝修工竣擇吉於四月十二日開張以老店為西號西南南號同日一律特別贈彩購藥一元附送湖北副彩票一號多者遞加一月為限以廣招徠照相材料以及批發不在此例特此佈聞

乙 1925

巴黎製藥公司

靈藥治世

輕瀉含氣貴林

醫治傷風咳嗽頭痛發熱一日即愈屢試屢驗

巴德醫生止爛止痛藥油

專治刀傷火傷跌打損傷並一切皮外瘡疾痛不可忍者將此油搽上立見奇效

柏蘇療痔藥膏

專治各種痔疾其用法極便而效力最速有於十四日之中醫愈最惡痔疾之能

普天通行

經理處上海仁記路二號交達羅洋行

山達模羅藍精療淋丸 空前絕後第一聖品

如何急劇無不立刻奏效兼能益胃補腎即與未患時毫無差異洵為病家至寶請一試之

此乃法國著名模羅大藥房秘製立愈各種淋疾及紅白濁症之無上神藥凡患熱淋(暴淋尿赤臍下疼痛)冷淋(先寒後溲便數中痛)血淋(血出莖痛遇熱更劇)勞淋(遇勞輒發痛氣衝尻)氣淋(餘瀝不盡小腹腫疼)膏淋(尿如膏凝澀痛難禁)沙石淋(膀胱陰火熬結輕為沙重為石)并紅白濁各症一服此丸毋論患勢

梅瘡立地斷根

本埠中法中英五洲南洋美華大英科發普濟各大藥房俱有經售再倘於內地無從購買請向本公司函求當迅即寄呈不誤

金銀消毒安息膏 每瓶價洋二元五角

乃是治療楊梅諸般毒症之神藥凡患是症已潰未潰結毒蔓延雖重劇萬分似屬無望於治愈者如一試此膏斷能立地除患永不再發且膏味美好適口深合患者請速試之脫離毒患不勝幸甚

上海英界龍東公司(四川路四十四號)總經理批發處啟

視面造化之美國女醫士吉凌漢將次離滬預告

本醫士在滬五閱月醫愈之面麻紅痣黑癍雀斑瘰癧疙瘩瘡綿紋疵低鬚黃鬚多鬚白烟容酒滯皮膚阻塞一切不美之患已數百人而洋人猶不在其數效驗大著各省有不遠千萬里來者門庭若市應接不暇乃前月迄今有香港巨商及河南顯宦一再專人前來敦請醫治往返數次情不可却用特佈告就醫未愈諸君請各如約前來俾早醫愈莫言之不預貽後悔于將來一俟定期啓行再當宣佈再本醫院上午九點鐘起下午五點鐘止仍與嚴之湄君接洽過時不候 英大馬路東八字十一號吉凌漢預告 乙1745

允康人壽保險有限公司註冊廣告

本公司招集股本五十萬金設立人壽保險公司總公司在上海四川路廿六號前將辦事保險各項章程由上海商務總會呈請 農工商部註冊營業茲于本月十九日奉 大部准立案首蒙保護并蒙頒發第壹類第五十四號註冊第三百七十五號執照一紙倘希海內同胞踴躍投保同沾美利 共登壽域是所厚望焉

議董 虞洽卿 丁价侯 董杏生 國潤璋 金琴蓀 關絅之 總董 李薇莊 總理 關絅之 總司理 徐[illegible]棠 謹白 乙735

治牙聖手

治牙一道萌芽於泰西我國近亦盛行上海業此者指不勝屈常有既鑲後逾數日或十數日必復脫落又其甚者治不如法痛苦異常雖價廉何益徐景明先生長自泰西深得此中秘訣故自在上海治牙以來內而王公貝子尚侍如肅親王倫貝子振貝子外而督撫將軍司道如張制軍端制軍恩中丞均曾延治或鑲或補莫不皆佳妙賜額贊揚先生洵治牙之巨擘矣取價雖比也處昂些然一勞永逸且不受苦亦何靳而不予哉至治牙器具及房舍稍有不潔最易傳染 先生器具之精良洋樓之華敞尤合衛生宜乎有口皆碑與市上懸壺者相去天壤也惟僕等以社會中貧富相懸恐難普及請其價從略減 先生深韙予言尤徵汎愛之雅意謹譔數語敬爲有牙患告者 沈仲禮 龐萊臣 周金箴 朱葆三 同啓 乙614

農工商部織錦工業廠銷貨票告白

本廠出品甚繁遵奉 部案每月開辦銷貨正副票正票額設六千張全張收大洋一元分作十條每條收大洋一角頭彩洋一千元副票額設六萬號每號收銅元八枚頭彩銅元十萬枚曾經開彩七次京津等處誠信已昭本爲振興實業起見與尋常彩票不同准於四月念三日開彩以本廠對號單爲憑如遠省中式不便取者即按所得物品指定數目代爲兌給現洋不折不扣 上海分局南市龍德橋同興泰內 蘇州閶門內都亭橋王泰源號內 杭州珠寶巷大富貴 松江西門內立興中 本工廠在京都彰儀門大街 乙8

永年人壽保險公司舉行股東年會廣告

本公司第十二屆年會定於西歷五月二十號禮拜一即中歷四月二十二日下午四句鐘在上海廣東路十號總公司新辦事所內舉行屆時務請各股東及保壽諸君惠臨爲盼 乙886

黑龍江省墾務總局招墾廣告

江省境內荒地最多現在興安嶺遜東設有興東道瑷琿城設有瑷琿道呼倫城設有呼倫道均爲招放荒地而設興東瑷琿荒地緊靠黑龍江右岸呼倫荒地緊靠東清鐵道此三處出產最易銷售而且土地肥美一經播種無不豐收從前奉吉兩省農民來此開地者實繁有徒良以荒價便易每晌地僅收經費銀四錢以十畝爲一晌每畝又只需墾費八九元之譜所以來此開地者不數年內皆成富戶獨內省民雖亦曉然利益之大然往往欲來開墾恒以路遠費多遂致中止今既將中國自辦鐵路中國輪船均蒙 農工商部並郵傳度支等部會同東三省 督撫憲奏准凡來東三省開地者皆一律減半取價計由長江一帶起程來江者不過十餘天即能到各處荒界山東直隸等省到此各處荒界亦不過十天每人川資合計中國外國輪船鐵路各項費用約有二十餘元即能敷用其川費之省往來之便實非昔日可比況具去年十二月間又蒙部會同三省 督撫憲奏准各戶能墾地三十頃(即江省之三百晌)至百頃以上通文藝者獎給知縣縣丞守備等官升科年限又遠似此名利兼收尤爲內地所無所有此項奏案已由本局刷印通行俾衆周知並呈蒙 督撫憲派出委員分往天津烟台長春等處開設招待處專爲預備以待來江墾地之戶不日即行起程本局爲殖民實邊起見特先登報廣告凡熱心公益閱報諸君希即廣爲勸導俾內省無地農民及早來江開墾以裕身家則本局幸甚

信亨洋行廣告

敬啓者本行經理頭等頂麥羅司廠所造意大利維摩酒此酒名振全球各國皇公將相以及士紳宴客無不樂飲實爲世間魚身衛生之賣品現養在道日卑人心不古僞牌雜世一時眞假難別恐出目混珠諸位紳商承辦頂高老牌維摩酒者請認明麥頂羅司廠所造是荷此佈 上海總經理嘉泰洋行 江西路念五號便是 甲38

本行特別補品人球牌牛奶爲世界非常最精之佳品凡人常服有益於衛生良非淺鮮且無須用温水及冷水冲開舟車備帶取食尤便如遇小孩乏哺飲此者無論月數長大之孩更以此牌牛奶爲合宜倘蒙賜購請認明上海五馬路十五號本行洋房以免魚目混珠反阻服者之意零估躉批格外公道以廣招徠幸希勿誤 特白 甲2

早花白蘭

新到龍巖素永福素大葉白建蘭珠蘭菜等 西門外陸永茂園

(鏹水出售)

本行現有江蘇藥水廠所製之硫磺水及硝強水等出售貨物精良價廉克己欲購者請至本行面議可也此佈 群茂洋行告白

(請看奇花)

新到東京奇花古木多種物美價廉如欲購者請到虹口老靶子路四百七十一號東洋花圃主人白

頭等洋棧出租

茲有天后宮西首北記後面三層樓洋棧二座水陸皆便租價克己如欲租者請至納記面議可也 納記廣告 乙1702

廣東彭壽堂聲明假冒

真一分時止血 止痛玉樹神油

本堂秘製玉樹神油其奏效之神速無出其右專治牙痛頭痛肚痛腰痛心胃氣痛風濕骨節諸般酸痛立見奇功而治水火滾油燙傷刀槍跌打損傷一切癰毒外症尤有藥到病除起死回生之功每晨探服少許能治疫痧侯症疾傷寒及暈船嘔吐不服水土諸患治愈疑難怪症數以萬計衛生者預置一瓶以醫延其醫在家近有奸人用薄荷樟腦等油冒充此油到處混售然假油色綠性烈不能內服眞油性和易服色黃而香較之自分眞[illegible]每瓶一元小瓶五角上海拋球場南首河南路三層樓十號洋房廣東彭壽堂啓 乙647

廣東鹿芝館蟾丸

此丸以參茸烏骨鷄爲君佐以上品料藥配製爲丸專治老少婦人虛百損心悸痧痛頭暈咳嗽虛熱往來骨蒸瘦弱遺經腹痛赤白帶下必須嘔吐等症無病婦人亦宜常服其功屢提靈效無比一品頭料每丸二元加料每丸洋一元五角大丸每丸一元單料每丸一角雙料每丸二角○參茸寶丸雙料每丸一角單料每丸一角○婦女玉液金丹每丸一角經○五分腹痛丸每丸一角 上海在老巡捕房對門分枝杭州清河坊分枝蘇州閶門中市 1856

(遺失收條)

浙路紹集股第六千九伯另九號論業貴戶有股五十股總遇雨失今已向公司及掛失處作廢用特此聲明 乙

英美烟公司 秤人牌香煙

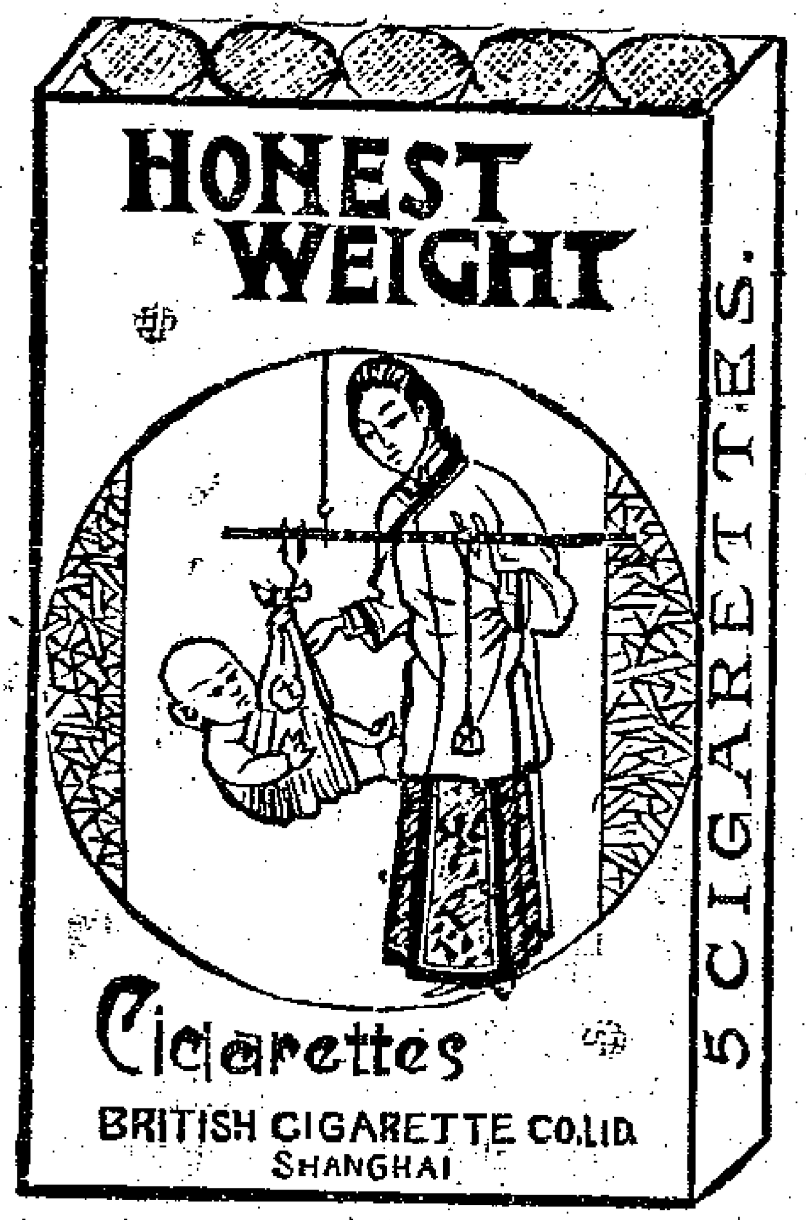

本廠揀選上等烟料監工精製其味溫和其氣芬馥烟質既佳價又較廉嗜烟諸君可請嘗試如蒙賜顧請向各埠經理處批發可也

乙270

可倫布廠改良留聲機器

今有新到美國留聲機器馬蹄牌戲片較前格外精美製造各省超等名角內廷供奉演唱京調梆子崑腔灘簧小曲時調大鼓西樂洋操嬉笑歌舞各色俱全所唱之聲比檯上更覺響亮數倍且戲片乃兩面可唱其物堅固久用無傷貴客愛顧曲者請駕臨小行或大馬路惟記新號試聽不取分文如蒙零躉批發比來公道格外克已以廣招徠認明博物院路二十二號門牌便是或向經售各家亦可上海總經理老晉隆洋行

分售處大馬路美華利

大馬路惟記新號

甲272

艾羅補腦汁

艾羅醫生 售汁補腦
腦筋受補 百病俱好
助入精神 益入智巧
使入健康 補入壽考
發行以來 屢多効驗
中國外洋 暢銷俱到
價有一定 瓶分大小
仿單證書 留心閱討
細細參觀 謹防假冒

●總發行所上海三馬路中法大藥房

●分發行處各埠中法大藥房啓

乙727

新藥已到

立止頭痛藥○小腸氣藥水
毓麟贊育丸○生頭髮香水
新鮮花露水○止痛各症水
傷風咳嗽水○開胃消食餅
清香洗牙水○香口化酒糖
嫩面香粉水○各種鮮果露
茉莉花香水○肥兒痞積糖
白玫瑰香水○痞積花塔餅
小兒代乳粉○金雞納霜粉
內外痔藥膏○小兒胎毒膏
生肌拔毒膏○拔毒止痛膏
心胃氣痛散○治痢疾藥散
治臭蟲藥粉○暑天痱子粉

倘蒙賜顧請移至英大馬路十六號

屈臣氏大藥房啓

1860

衛生名酒

MARTELL'S BRANDY

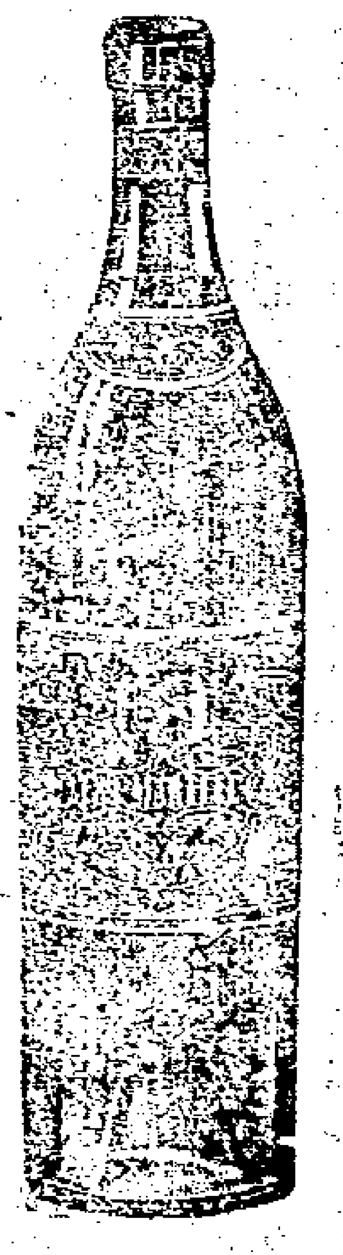

馬台爾所製之勃蘭地酒最合衛生若於飯前飯後常飲少許可免霍亂痢疾寒熱各症諸君如飲勃蘭地酒惟馬台爾酒最為合宜今自上海南京路第十七號維納洋行充當東方專理 賜顧諸君請向商辦可也

電話一千六百八十七號

甲288

祥茂洋行

(召租告白)

本行所有座落法界之空屋如欲租者請至本行帳房面訂租金格外公道小租免收特此佈告

1085

老太古公司

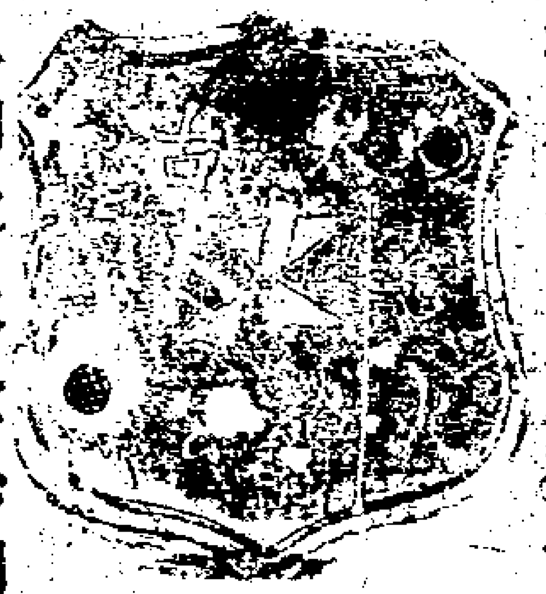

倫敦當格西火險公司

柯里仁火險公司

叭喇定火險公司

雙司勞洽其火險公司

家定火險公司

啓者本經理以行上五保險公司事務現可代客保險屋機房及各屋內所有衣服生財貨物等保費格外公道本行更設經理處在寧波鎮江蕪湖九江漢口宜昌蘇州杭州沙市烟台天津牛莊等處貴客欲保者請臨丁面議可也特此佈[illegible]

青州水門汀

青州水門汀有限公司所出之水門汀為東方最上之品素為香港政府所信用用以製造陰溝管避火磚避火泥及瓦片等物堅美無匹近者新牌疊出每易魚目混珠　貴商賜顧幸新認明牌號向圓明園路八號新旗昌洋行議價購辦欲知用法詳情者本行亦可奉告

新旗昌洋行謹啓

275

惠羅公司廣告注意

開設南京路十三號

本公司為中國最大最廉之品物所足需獨一無二中國紳商士女如有所需請駕臨本公司一觀本公司用有夥伴五十八咸能熟操華語又西商三十八故來本公司購物者毋庸通熟英語諸君盍來一觀當知所語非虛也

時式洋傘

本公司到有時式綢面洋傘甚夥輕便美麗無出其右每柄價洋二元

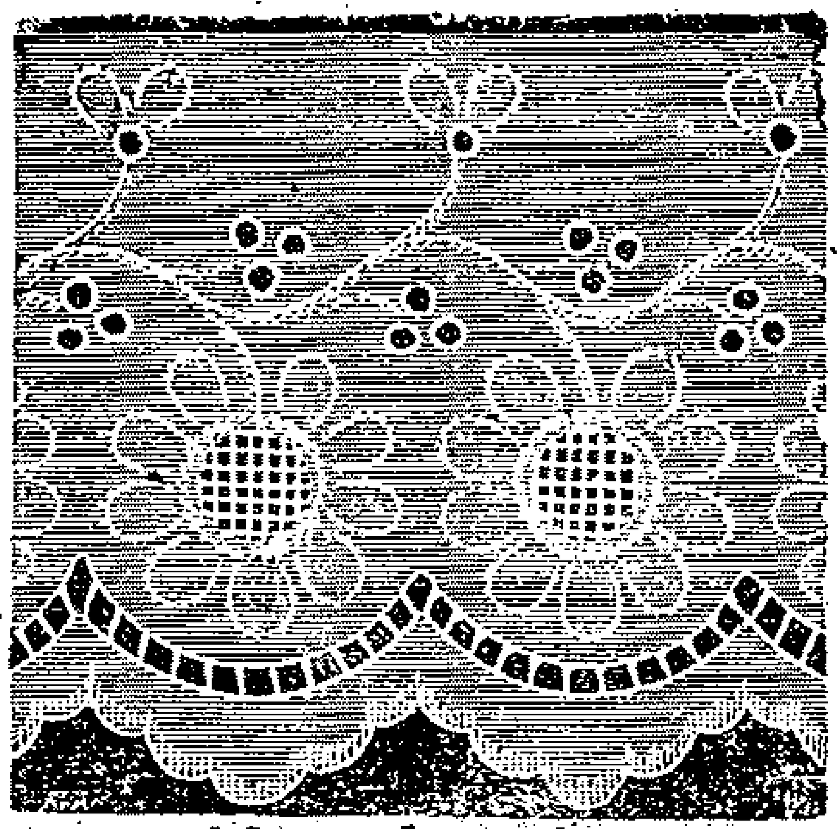

時式繡邊

本公司到有時式繡邊八十款專合中國閨閣需用每碼價洋一角五至八角不等

(甲28)

洋紗

本公司新到美色洋紗一千疋每碼價洋三角至一元不等

手帕每打價洋七角五分

上年本公司曾照此廉價售去一百打今年擬售二百打以酬顧客之雅意尚祈速來購之

花邊

共有一千五百板之多花樣不一每碼價洋一角至二元不等

縫衣機器

今有向售十九元五角之縫衣機器每部減價售洋十五元以本月為限欲購者請來閱看

洋傘

英國黑面洋傘堅固經用每柄售洋一元

商標 發納補藥酒

'VANA'
(TRADE MARK)
TONIC WINE

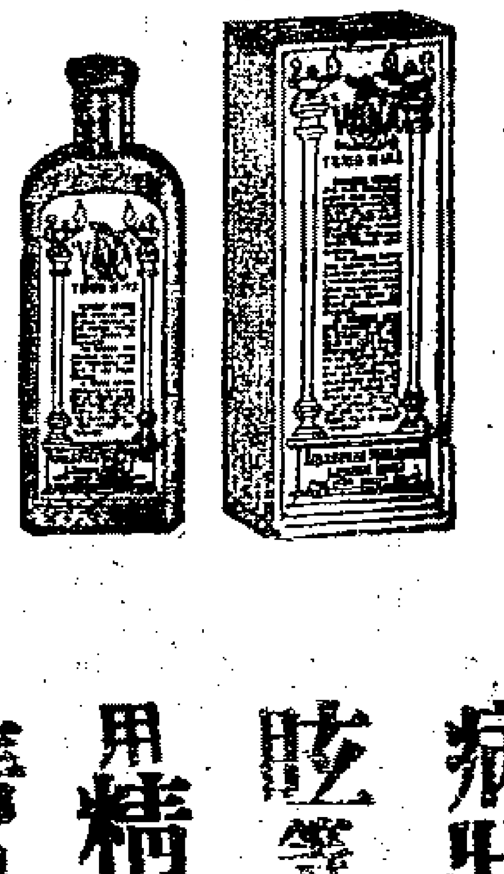

此乃一最有能力之補劑男婦均極相宜能補復腦髓及腦筋在病之時所損耗或因操勞思慮過度之所消費者

此補藥酒能治凡因腦筋損傷所發之病狀如頭痛顫震軟弱暈眩等症

用精美玻瓶裝置由各埠大藥房發售如諸君欲本行靈藥仿書可函至上海四川路四十四號寶威大藥行五號總經理處索取可也

郵資不取

(甲22)

江西路二十二號老公茂廣告

本行經售張士公司所製各種花玻璃樣新花奇各色均備貴客如要知其價目可向本行函問可也

32

本行並經售英國夸克公司所製各種測量鏡水平器畫圖儀器測量杆以及鐵鏈鋼帶測高低器風雨表量雨表等件無不齊全本行備有目錄兩冊以供貴客取閱

本行並經售曼而經廠各種瓦片各種鋪地所用之磁光瓦火爐前所用之耐火磁光瓦以及火爐邊所用之白磁光瓶欄杆等件各色俱全貴客欲知各貨價目請向本行函問可也

KNOWLES GALE WORKS

美國頂上等磅秤

本行常備各種大小磅秤且較市上所買之磅秤更好又便宜

專經理上海江西路十八號怡昌洋行啓

273

油布出售

本行獨家經理英國名廠所製上等黑油布蓋布雨布等類存貨甚多價廉物美賜顧者請來購買可也

美最時洋行啓

全昌

精外首鋼寶器成
製金飾鑽眼與發
中銀金珠鐘現客

專售金鋼鑽珍珠寶石自造各種金銀眼鏡又新發明離鼻眼鏡可免壓鼻生痕鈎耳生瘢折腳眼鏡異樣玲巧簡便並用水晶片黑白藍片近光老光平光均經外國生發驗保護目光如配鏡片其價格外克己

已若配眼光外文不取翡翠紅藍寶石洋鑽戒金戒每只八元半珠彈簧金耳圈每付十元每只抱耳每支三元以上之價是

起碼各式金銀鑲嵌鑽石珠寶首飾一應俱全花色繁多不能細載適有來樣定造無有不能一不二老少無欺上海二馬路西跑馬廳蘇州閶門外馬路中 電話一七〇四

大清宣統二年庚戌 四月十三日共二張

申報第二張後幅

西歷一千九百十年 五月廿一號禮拜六

崔氏辦香廬哮喘氣急丹 蓋世奇方

凡購此藥必須認明辦香廬牌號五開間門面方是的眞始創幸勿悞購

辦香廬此丹乃發行所秘製活人無算功效昭彰哮喘之症皆由先天不足不善衛生以致命門火衰氣血大虧偶感風寒則咳痰上升哮喘痰急胸腹滿悶甚至飲食不進晝夜不安目▲口呆危險異常氣愈斷其病愈深窮年累月至死方休本主人不辭勞瘁竭盡心血始創此哮喘氣急救命仙丹無論陰虛陽虛氣虛血虛痰哮風哮濕哮冷哮等症只須白開水送服三錢藥性一到自然喘平順氣痰化咳止雖數十年無藥可醫之老症服之斷無不痊之理此斷祂根株保不復發且能扶元補氣降火滋陰益命門之眞火療氣血之虛甚與市上出售之藥大不相同自發兌以來已治愈數萬人凡患斯疾服過藥水藥丸時發時愈請速一試以得脫此無量疾苦庶不負本主人婆心一片也大瓶二元附送膏藥一貼小瓶一元每料六瓶五元不靈包退還銀付近假冒須認明辦香廬牌號在根德里內方不致誤切切上海盆湯弄絲業會館北寗波路口五開間門面崔氏辦香廬藥室崔宗武啓▲與藥所仍在北京路根德里內

182

戒烟最便之法從來未有

泰西末士括打秘方創製冒效必罰外埠函購託郵政局小瓶每打十元中瓶每打念元大瓶每打百元 外埠稅郵加一郵票代洋加二

大凡戒烟藥無非用以抵癮服下即不得吸烟是直以藥代烟而已將來服藥愈多腹中烟質愈厚致生烟毒蟲生百病一經道破殊屬可危惟戒烟薄潤水並非用以抵癮乃係吸烟之後隨癮大小而服此水當烟氣濟五臟六腑之時急將此水服下藥力能隨烟所至將遍身烟毒一掃而空妙在並無烟戒之品服此者日漸見功二日便覺烟味淡七日遍覺吸烟無味至半月後癮日臥烟榻見人對面吸烟香氣噴溢亦斷不思吸矣歷驗多人無不稱便小瓶一元二元大瓶十元五元較爲便宜零躉無扣售處在白渡橋北仁智里十三衖括打藥房

Z1484

嚴防冒牌廣告

本主人設莊安徽省祁門縣爲園邑茶葉創始之人歷年採辦高山名茶躬親督製同昌芳茅億大廣昌元瑞同大各牌前由隆泰春昌春華詳茶棧經售厥後綫改牌新隆泰前後經理四十餘年歷蒙英俄各國洋行巨商推誠見信爭先購得以遠近馳名近有無恥之徒不顧名譽以低山次貨冒充本莊各牌暗役刊圖騙售敗壞本莊主人聲譽其以偽亂眞收攬茶業名譽除稟商標局開辦呈請註冊保護外合亟先行登報廣告凡賜顧本莊各牌名茶請認明本莊英合盛內票上有金麒麟爲記及汪廣溫監製字樣並請經理茶棧留意嚴防毋爲魚目混珠是則非獨本莊蒙其幸福矣 祁門縣口億同昌茶莊廣昌乾記主人汪廣源啓

Z916

立愈風濕天下第一靈方

胡榮德堂馳名追瘋袪濕天醫靈藥酒

風濕一症皆因體虧氣血停滯或內毒入於血管或酒色過度受邪風入於筋絡以致筋骨疼痛手足癱瘓木拘攣無異廢人惟本堂天醫酒專治男婦一切七十二種風濕癱瘓筋絡牽掣左癱右瘓口眼歪邪五勞七傷歷節風痛久年痞塊各種痰疾無論年老血衰手足不能持物腳不能履地者服此酒立能包治包愈常服眞有却病延年之功價小瓶半元大瓶一元每料六瓶五元▲上海經售處四馬路昇平樓對過吉茂源酒棧○小東門外余孝貞酒棧

開國五十年史發售廣告

是書歷述日本維新以來上而政府下而社會改革整頓種種進行之方法闡之可知日本多難興邦卒躋富强誠非一朝一夕之故矣書中重要諸篇若帝國憲法制定之由來若明治之外交若帝國財政若陸軍史若海軍史若政黨史若法制史略若教育史若自治制度若警察制度若交通及通信若鐵道志若海運業若外國貿易等皆日本諸大政治家及博士所撰述此外有法制一班教育事業若新聞紙雜志及印行事業若銀行志若會社志若監獄志遞信事業工業志礦業志水產業商業教育女子教育等亦皆出自專門碩學家之手筆中國近方發憤自强勵精圖治稽古若此書者誠足爲芻蕘之獻攻錯之資中國朝野上下不可不人手一編也全書共一千五百頁事實豐富插畫百餘幅亦世所希有價洋十二元郵費外加寄售處在上海商務印書館另印樣本一册如欲取閱即向上海商務印書館函索可也

開國五十年史發行部啓

748

包醫白濁梅瘡

誦清堂藥室○包醫毒門○王道安當○住二馬路石路西○鏡中天照相館東首

毒門各症市上所售各種丸散雖多往往一無效驗若用輕粉升提害人非淺惟本室胡老醫士在申臨診多年遠近信服無論危險重症如久年淋濁以及楊梅結毒透頂落鼻他家所不能醫治者均可包醫包愈出立保單永遠斷根照常生育如有的保可以愈後受謝並非貓藥欺人者可比也 門診四角○包醫面議

Z1710

辦香廬藥室 萬病回春虎骨能油膏

此膏通三十六處血脈鎖二十四道骨節專治風寒濕熱手足拘攣骨節痠痛久年痞塊女子血瘕以及腰疼心痛痰核疼痛胸脹滿小腸疝氣夢遺滑精陽事不舉心胃氣痛脾胃虛寒負重傷力遍體作痛楊梅毒瘋赤白帶下五勞七傷月經不調一切跌打損傷等症此膏一得人身燥氣藥力即從毛孔透入功能通經活血止痛驅風凡百疾病應手奏效雙料每張洋一元用舊後送到本廬每張作洋二角單料七角不靈包退包還諸留心假冒須認明藥紙包上有蘇雲氏肖像五開間門面方是的眞切記切記 上海盆湯弄走過絲業會館後寗波路五開間門面辦香廬藥室白

洋棧市房召租

茲有浦灘通商銀行後面六號樓下棧房一所十二號高大平棧房一所碼頭貨色上下極便及寶善街一百三四號十幢市房一所租價從廉欲租者向管門人領看如合意請至跑馬廳斜橋盛蟾帳房面議

鳳華公司經租帳房啓

德記洋行經理地球火險公司

本行經理英國地球極大火險公司備足資本英金二百念萬磅公積金二百八十萬磅合計上海規元四千三百萬兩分設上海數十餘年歸本行經理專保南北市洋商各家棧房行號住宅貨色生財衣箱什物等件其保費格外克己且本行有外國撥洋機器倘遇不測賠款異常迅速主客如蒙惠顧請駕臨敝帳房接洽可也

四川路七十二號德記洋行帳房謹白

1729

要件

江蘇諮議局開會事件

▲理由書

城鎮鄉附捐分配方法理由書　（秦瑞玠）

去年江蘇諮議局議決忙漕帶徵公益捐每地丁一兩收錢二十文每漕米一石收錢四十文專充城鎮鄉地方自治經費業由督撫批准通飭遵行現各屬地方自治次第開辦急需領款應用於是城鎮鄉各區如何比例分配之議起此本自治團體內部關係之事無庸諮議局過問惟就所聞見實有由局酌定統一辦法爲宜者在日本市町村團體原有經徵租稅之權各區自治所收之附加稅得依定率自行徵取無藉官廳之總收分撥故但有府縣郡歲費分賦之法制而別無市町村附加稅分撥之規定我國收稅機關與日本異丁漕正賦責成各廳州縣而上總於藩司無與本地紳民之事城鎮鄉自治章程所定公益捐中附捐一項須由該管官吏徵收撥領使非早定各區分配之比例恐彼此多寡紳士易啓紛爭沾染推延官吏轉多藉口縱無積欠挪虧之慮亦阻自治進行之機究應如何分配庶幾能得其平說分數種如下

甲悉數撥歸鎮鄉說　謂城區有商捐等別項收入而鎮鄉無之是宜全歸鎮鄉而城不與然原議案既明言撥作城鎮鄉自治經費自不能舍城而專撥鎮鄉有違原案且各處繁盛之市集亦未必盡在城區有因地勢交通之便物產工作之宜而鎮鄉轉較勝於城區者商捐多由勸募半係樂輸與帶徵之各有强制性質者不同其有無多寡全不確定不能以此而廢其附於地稅所應得之欵

乙總於廳州縣以爲城鎮鄉之補助說　謂此欵由廳州縣帶徵宜悉歸廳州縣自治會察酌城鎮鄉各區之情形而分別補助免因分欵致啓紛爭然原議案既明言撥作城鎮鄉自治經費自不能改歸廳州縣有違原案此係城鎮鄉各區所應得更無待於撥濟而有補助之名即使廳州縣竟無固有公欵亦可俟廳州縣自治籌辦日再行設法或分賦於各城鎮鄉不得預議總存不爲分撥

丙城與鎮鄉各半分領說　此偏厚於城區而鎮鄉所得過少昔時常用此法以分配地方公欵殊失粗簡而未爲公允今不適用

丁以城鎮鄉區數爲標準說　謂如某州縣共分城鎮鄉若干區即以帶徵之欵擘作若干份按區分撥然區有大小貧富一律均分亦殊粗簡而欠公允

▲議決案

呈報議決撫院劄交瑞升撫交議清查荒地案

爲呈報復議事件事本年二月三十日撫部院第三次劄交覆議上届議決瑞升部院交議清查荒地一案茲於本月二十六日議會覆議所有議決各條理合繕摺呈報爲此呈請督部堂撫部院迅予公布施行

謹將宣統二年三月二十六日第二届臨時會會議議決撫部院劄交復議第一届常年會議決瑞升部院交議清查荒地案開具淸摺恭呈鈞鑒

第一條分爲四段復議如左

（甲）劃開蘇屬省城內及商埠附郭之地清荒事宜已由農工商局辦理有年將屆完竣自應仍舊勿庸更張其省屬遠鄉幾外底廳州縣未著成效自當酌改辦法照原議責成自治公所清查等因本局查各廳州縣荒地既奉劄照原議責成自治公所清查自應一律照辦其蘇城內及附郭等處前此已由農工商局代爲辦理者自本局議決以後所有查荒報墾應如何移交撥用之處應由蘇垣官紳詳察妥議事屬一隅無須於本局議案條文有所更動

（乙）劃開仍遵奏案由農工商局統爲考核等因本局查田土賦稅係廳州縣官專責而統於藩司清荒升科今係田土賦稅問題未及墾務與農工商局不涉至各廳州縣辦理墾務如有應遵會典請給牛具籽糧者或應清查地質肥料者自應隨時詳示於農工商局

（丙）劃開各屬開辦應俟自治區域劃定後按劃定區域由本區清查等因本局查此層已也於原文各就本區域五字之內無庸增入

（丁）劃開如甲區清出荒地應由甲區自治公所領墾乙區清出荒地應由乙區自治公所領墾庶民業與公所不致互生覬覦等因本局查此層已也於原議第三條作爲該城鎮鄉公產句內無庸增改原文且查出之荒地除有主民荒外既充城鎮鄉公產無所謂民業亦自無從覬覦

第二條　劃開遵報農工商局等因本局查照前條乙項理由可無須增入

第三條　分爲五段復議如左

（甲）劃開土地爲國有產業若以一團體之名義不出代價遽將清出荒地永作地方自治公產是國有與公有界限未免相混等因本局謹按土地國有一語溥天之下莫非王土之義自甚正大第領墾者爲地方自治團體不惟與私人之資格迥殊並非他項團體所堪比擬若一律責以繳價又何以別公有於私有查荒地繳價專爲杜訟息爭起見道光八年陶文毅公沙洲歸公請免繳價一疏論之綦晰今定爲自治公產既絕紛爭何須防杜自治公所經費類多萬分竭蹶以此相責阻礙實多此案瑞升部院交議之時咨議員代表宣述宗旨謂在勸業不在籌欵實深欽佩但江蘇積習相沿已成慣例本局載入條文恐與勸業本旨相背若用正當理由請免繳價又恐於行政上別有牽掣滋礙是以再四審量闕而不議非疏略也今奉劄交復議惟有將官荒繳價一節訂爲本議案附則期從其寬數從其減冀不至大礙墾務至民荒本爲民有之地其無業者流亡未復致就荒蕪自治公所查明領墾係屬暫行執管非確定爲永遠公產更無令繳價之理　（未完）

專件

福建船政廠塢模型說明書（三續）

鍋爐廠

專任製造船上鍋爐烟筒烟艙湯管烟管汽表向盤各工其能力須審辨鋼鐵原質及汽機之理由天氣之漲力以及鑲配法度曾製就各式鍋爐成船四十餘號又小輪船鍋爐數十號該廠製作塲面積計二萬九千六百尺方配設捲鐵床水力泡丁機剪床鑽床刨床共四十一副工程最旺時匠額三百五十名現僅有一百十七名

帆纜廠

專任製造船上之風帆天遮帆索幷桅上鑲配各繩索以及起重搭架等工其能力須諳帆纜之製度登高工作以及風帆面積繩索力度該廠製作塲面積計一萬八千四百九十尺方不設機器以手製爲多工程最旺時匠額七十名現僅有四十名

儲礮廠

專備收儲各船礮械砲彈魚雷各件惟近時製船較少無新購礮械祇餘剔廢之舊砲舊鎗砲彈而已該廠面積計二千六十尺方看守丁二名

（儲材所屬焉）

專管收發銅鐵煤炭機件油雜各料件儲材所專管收發各項木料蓋因船政料件繁多採辦到工時必須先交該兩所點驗其職任須審辦料質之良窳愼重存儲無使朽壞該所儲料棧房九座共面積四萬二千一百四十尺方儲煤場共面積一萬五千一百二十尺方廣儲所長夫工程旺時原額六十名現僅有四十名儲材所僱夫工程旺時原額三十六名現僅有二名（未完）

小說

社會小說 **夜鐘**（四十五）

第十三回 談魂學孝廉發新論 赴修文學士棄人寰

且說龍學士對着姜曉岑說道當時我不知道他究竟要怎樣的做作倒不覺吃了一驚只見他又取過幾方黃紙把那披頭鬼的影兒裹在裡面放在地下含着一口淨水向紙上一噴拿起那把刀來就是一刀果然那幾張紙上透出點點滴滴的幾點鮮血你想既然是假的怎麽一刀下去就會有這許多的鮮血出來況且自從斬了這個披頭鬼之後我們小兒就慢慢的好起來難道這個裡頭也有什麽虛假不成姜曉岑聽了微微笑道不是假的難道倒是眞的麽老實告訴你說罷這些事情那一樣是眞的那個披頭鬼的影兒是預先用五倍子水或者皂礬水畫在一方黃紙上用的時候故意叫人取過一張黃紙剪作一方一方的數十方暗中把畫就的一方攙和在裡頭就把這一方黃紙浮在水面上那五倍子水和皂礬水畫在黃紙上紙乾了是沒有一些影兒的只要一見了水便登時現出黑色來就和墨畫的一般那幾方裹在外面的黃紙也是他暗中帶來攙和進去的預先用碱水塗在紙上也是一毫不見的噴水的時候口中又含着一點兒姜黃一起噴在紙上那碱水見了姜黃立時就變成紅色就和鮮血一般這還是手法遲鈍些兒的人纔是這般的做作若是那手法靈捷的更把一團棉花浸着猪血或胭脂水藏在手中一刀下去的時候把手着力一擠擠出血來他又自然有個法兒不叫別人看見這些騙人的法子千變萬化層出不窮像這樣的事情不過是騙術裡頭的千百分中之一我也不過知道一個大概罷了若當眞要一一的細說出來那裡說得盡許多看官你道這位龍學士也是個讀書明理的人怎麽會迷信到這般田地原來那位龍方伯和夫人雖然都是個好人卻是個天字第一號的迷信家龍學士也是家學淵源子承父志所以這個迷信的根株緊緊的埋在心坎裡頭牢不可拔如今聽了姜曉岑一番說話心上也有些明白起來沈吟了一回道你的話雖然不差但是我們小兒的病爲什麽平空就會全愈呢。

國外新聞

愛孳廷舉行開國百年慶典 ○十一日倫敦電云各國軍艦羣集愛孳廷京城參與開國百年慶典日本巡洋艦生駒號因墩位逾巨已留駐排希亞白耶卡地方並派水兵二百名赴京參與閱兵式

德國軍艦隨扈赴英 ○初十日柏靈電云有滅魚雷艇二艘將護送德皇前往多維利亞港

德國不認干涉波斯政務 ○初十日柏靈電云各報仍載德國擬干涉波斯政務消息此間政界竭力自辨謂德政府現仍照舊保護波斯德人財政利益他非所務云

美大臣擬調停爭端 ○初十日柏靈電云美國國務大臣擬爲秘魯及愛圭杜兩國調停爭端

萬國飛船會開會 ○初十日柏靈電云巴黎萬國飛船大會已於今日開會

比京博覽會近事 ○初十日柏靈電云比京萬國博覽會荷蘭賽品陳列部已於今日開幕

英國棉織業不振 ○初十日柏靈電云英國蘭卡希棉花紡織廠主人決議減輕工資百分之五各廠工人恐將有同盟罷工之舉（以上譯字林報）

滬甯火車開行時刻表

由上海開至南京	上海	南翔	崑山	蘇州	無錫	常州	鎮江	南京
上午	八點正 八點五十五分 十點五十五分（蘇州止）	八點三十一分 九點二十五分 十一點二十分（蘇州止）	九點二十八分 十點二十五分 十二點三十分（蘇州止）	十點三十八分 十一點五十四分		八點二十分（專車）	十點五十一分（專車）	十二點五十八分（到）
下午	十二點四十五分（快車） 三點三十分（常州止） 五點十五分（蘇州止）	一點八分（快車） 三點五十六分（常州止） 五點四十七分（蘇州止）	一點五十二分（快車） 四點四十七分（常州止） 六點五十四分（蘇州止）	二點四十分（快車） 五點四十四分（常州止）	十二點四分 一點十分 三點四十分（快車） 七點四分（常州止）	一點十五分 二點三十八分 四點三十八分（快車）	三點四十二分 五點七分 六點二十六分（快車）	五點四十二分（到） 七點五分（到） 八點十一分（到）

由南京開至上海	南京	鎮江	常州	無錫	蘇州	崑山	南翔	上海
上午	六點三十分 八點三十分	八點五十分 十點五十九分	七點正 十點五十二分	八點七分 十一點五十八分	七點二十五分 九點二十六分	八點二十五分 十點二十二分	九點二十四分 十一點二十一分	九點五十二分（到） 十一點四十九分（到）
正午／下午	正午十二點正（快車） 三點正（常州止）	一點五十二分（快車） 五點十六分（常州止）	一點十四分 三點四十五分（快車）	二點二十七分 四點四十五分（快車）	一點二分 二點三十五分（專車） 三點四十八分 五點四十三分（快車）	一點五十四分 三點十八分（專車） 四點四十八分 六點二十五分（快車）	二點五十一分 三點五十八分（專車） 五點四十七分 七點八分（快車）	三點十九分（到） 四點十九分（到） 六點十五分（到） 七點二十八分（到）

滬杭火車開行時刻表

由上海開至閘口	上海	莘莊	松江	楓涇	嘉興	閘口
上午	八點三十分（慢車） 十二點正（快車）	九點零三分（慢車）	九點三十八分（慢車）	十點二十七分（慢車）	八點（專車） 十一點四十一分（慢車）	十一點二十分（到）
下午	三點三十分（嘉興止）	十二點廿七分（快車） 四點零三分（嘉興止）	十二點五十五分（快車） 四點四十分（嘉興止）	一點四十二分（快車） 五點二十九分（嘉興止）	二點五十六分（快車）	二點五十六分（到） 五點五十一分（到）

由閘口開至上海	閘口	嘉興	楓涇	松江	莘莊	上海
上午	八點正（慢車） 十一點四十四分（快車）	七點五十分（專車） 十一點三十七分（慢車）	八點五十九分（專車）	九點四十四分（專車）	十點十七分（專車）	十點四十八分（到）
下午	三點二十分（嘉興止）	二點五十二分（快車）	十二點四十七分（慢車） 四點零一分（快車）	一點三十二分（慢車） 四點四十四分（快車）	二點零五分（慢車） 五點十分（快車）	二點三十六分（到） 五點三十六分（到）

兜安氏保腎丸之妙用

夫腎爲內臟之要部司滌血之功主便溺之職諸虛百損之根源疾病死亡之關鍵善衛生者當腎症預兆發現之初不可疎忽如有背痛腰酸頭暈目眩四肢麻木水臟小便等患即宜服兜安氏保腎丸補腎養血却病延年奏效迅速應驗如神

各埠大藥房均有寄售每瓶大洋一元二每打十二元

如無從購買之處請致函本公司購取當班寄奉不悞

鎮江商務日報館主筆鄒君來函

兜安大醫士惠鑒啓者鄙人早年曾患蠱脹愈後得有筋骨酸痛之疾遍求名醫均無效驗今秋筆政殷煩更兼背骨酸痛坐臥不安友人述及　貴醫士所製之保腎丸恰能治鄙人病症即就近由本埠中西藥房購服半打不意未到一月宿病全除且飯量增加精神倍昔謂非　貴醫士之功乎爰泐數行並附賤照乞即　作爲證書以告世之同病者爲專此即頌　道安

鎮江商務日報館陽羨鄒秋士頓　臘月初四日

上海江西路B九號兜安氏西藥公司啓

293

興華大藥房自強戒煙丸逐步增價廣告

原華自牌振强戒烟公司爲杜絕冒牌起見具稟　大憲批准立案改用

謹啓者本藥房抱覺世之宏願具愛種之深心故所製自强戒烟丸發行以來瞬經六載而功效妥速得邀共鑒者良由選料甚精定價極廉冀迷津之普渡俾覺岸之同登庶幾積弱中邦人人具振作精神之想不致內訌外侮相逼而來以故歷年來祇取成本表明非與市儈漁利者可相提而並論也無如近日烟禁加厲銷路益增本外埠之零躉批售者紛至沓來殊有應接不暇之勢雖以祗圖功不計利之初心未嘗稍改無奈百物昂貴綆短汲深難以挹注不得已於本年二月望日爲始先行酌加二成每打十二元每聽一元二角每盒三角五分自五月朔日起再加二成每打十五元每聽一元五角每盒四角五分但期循序漸進使有志戒烟者不以驟漲爲嫌致生退縮不前之意而本藥房之勉力支持者無非欲自强之希望得以日起有功也區區之心定荷賜顧諸君暨各埠分銷諸寶號所同許也特此預告

總行在上海新北門內安仁橋南始創老店◎分所在廈門二十四崎頂興華大藥房便是

經理劉永恩　協理張承志　謹啓

1730

源安公司滬局告白

啓者敝滬局司理員李君緝顏病體纏綿數月暫行取假返粵調理其司理之職蘇君劍泉黃君浩川二位署理貴客光顧新與司理二人面商所有水火險憑票由蘇黃二位簽發特此佈聞宣統二年四月初一日香港源安公司總司理人李友山披露

2,690

紹等 二面

程永龍君鑒

啓者前歲賡居敝樓所欠房飯並代墊令先君棺木計共洋一百餘元迄今已逾兩載音信俱無若再守待不知於何時茲登報章務望在一月內赶速來陵理直否則即將所存零件憑行拍賣償欠款特此預聞

南京江南第一樓謹白

2,906

四明儒醫王振文

寓鐵馬路天后宮後寶順里第三弄

研究醫理○旁參西籍○二十七載○切脈分病○無用自述○內傷外感○條分縷析○胎產女科○尤有畧術○痲痧秘傳○百不失一○臨門試診○倘非虛說○貧乏來診○醫資減折○出診依例●遐邇區別

2,745

浦東同人會大會廣告

本會茲定四月十八日下午五時在南市信成銀行樓上本會事務所開常年大會同會諸君希准時蒞會爲荷

2,959

商務

匯票 四月十二日

上海匯至倫敦
銀行電匯 二先令四辨士八一二五
銀行即期 二先令四辨士八七五
銀行四月期 二先令五辨士零六二五
銀行買進四月期匯票 二先令五辨士三七五
又 六月期匯票 二先令五辨士五六二五
帶現電匯四個月定貨 二先令五辨士半
又 六個月定貨 二先令五辨士六八七五
大條銀 二十四辨士八一二五

上海匯至法國
銀行電匯 三佛郎零三分
銀行買進四月期匯票 三佛郎八分半

上海匯至德國
銀行電匯 二馬克四十六分
銀行買進四月期匯票 二馬克五十一分

上海匯至紐約
銀行電匯 五十八個半
銀行買進四月期匯票 六十個零半

上海匯至印度
銀行電匯 一百八十個零半

上海匯至香港
銀行電匯 七錢五分一厘

上海匯至日本
銀行 八錢四分八七五
銀行買進三十日期匯票 八錢三分八七五

金市 十二日收盤金價

現貨駁金 四百零七兩
遠期駁金 未開
沙金合赤 四百十五兩
呈赤條金 四百十三兩

錢市 十二日北市銀拆及銀銅元錢價

龍洋 七錢四分四厘
英洋 七錢五分一厘
本洋 八錢五分
小洋 六錢四分八厘
銀拆 四錢
洋找 七錢二分六厘
銅圓 一百七十八千五百文
市錢 一百五十千文

錢找 一千文
衣牌規銀 一百八十千文
衣牌大洋 一千三百四十文
衣牌小洋 一百十七文
小洋貼水 每角十七文

金融

昨爲英皇愛華第七追悼之期各銀行停辦公事一天進出銀洋均不交易云

元芳疋莊

四月十一日元芳疋莊行情列左

(羽毛)
九老大紅 十六兩五錢
九老莊青 十八兩六錢
九老桃紅 十六兩八錢
九老淡黃 十八兩二錢二分半

(羽綾)
元色頭號 每疋十五兩四錢二分半
紅絡疊 十三兩七錢七分半
九老圖 十一兩三錢五分
元色忠孝圖 七兩七錢九分

(羽緞)
東華圖 每碼四錢八分半
恭禧圖 四錢七分半
商寶圖 四錢五分半
三星圖 二錢七分七厘半
擒英圖 三錢六分半

(嗶嘰)
十磅大紅船牌嘰 每疋六兩七錢七分半

(羽綢)
二十二碼花鐘圖 每疋八兩七錢五分
又 忠孝圖 七兩八錢
又 安殿寶 八兩三錢七分半
又 天賜財源 七兩四錢二分半
又 二美圖 八兩一錢五分
又 七塔圖 七兩六錢二分半
又 賜樂圖 八兩
又 天姬圖 七兩五錢七分半
又 三兎圖 七兩五錢七分半
又 三多圖 七兩四錢二分五
又 彩八士 八兩五錢
又 竹林圖 八兩三錢五分
又 鸞鳳圖 八兩一錢五分
又 佛手圖 七兩五錢二分半
又 九子圖 七兩三錢
又 五星圖 七兩五錢
又 三義圖 七兩三錢七分半
又 三大顯 七兩九錢七分半
又 醉鍾馗 六兩八錢五分
又 八倫圖 七兩三錢
又 十八子 七兩四錢
又 雙路燈 七兩三錢五分
卅一碼招親圖 七兩六錢七分半
又 雙鏈圖 七兩一錢七分半
又 化三千 六兩八錢五分
又 壽眉圖 七兩三錢
三十碼三俠圖 七兩二錢五分
又 教子圖 七兩零五分
又 海天圖 七兩零五分
又 彩三元 五兩三錢
又 三英圖 六兩四錢二分半
又 全福圖 六兩六錢七分半
又 劉軍圖 七兩一錢五分
又 宴樂圖 七兩零七分半
又 九老圖 七兩一錢二分半
又 無敵圖 六兩七錢五分

(其餘拍出之貨因限於篇幅不及全載)

本機粗布

昨日市價如左
十四磅喂馬 每疋四兩七錢七分半
十三磅雙馬 四兩四錢二分半
十三磅孔雀 四兩三錢二分半
十三磅立馬 四兩三錢二分半
十二磅半孔雀 四兩二錢二分半
(以上均係遵關稅之價)

花旗斜紋

昨日市價如左
飛龍粗斜 每疋五兩五錢五分
八馬弓 五兩三錢五分
飛馬 五兩三錢五分
砲車 五兩三錢
四英哥 五兩零五分
大小英 五兩零五分
小貓頭 五兩零五分
藍牛 五兩
三號狐頭 四兩八錢五分

花旗粗布

昨日市面平平烟台客幫略有交易辦去各牌粗布佰餘包左右茲錄各價如左
鬼頭粗布 每疋五兩五錢
團狗頭 五兩四錢五分
雙兎 五兩一錢五分
頭號虎 五兩一錢
圓馬頭 五兩一錢五分
小牛頭 五兩一錢
飛馬 五兩一錢
三兎 四兩九錢
馬狗 四兩九錢二分半
頭號鳥 四兩九錢
跑馬 四兩九錢
雙大象 四兩四錢五分
草虎 四兩八錢二分半
雙魚吉慶 四兩零五分

糧食

昨日滬南米市銷路平平內地南北各幫之米船到在略有價故較前稍鬆角許之譜茲將開出各價如左
機器高白米 每石七元八角
常幫高白米 七元六角
錫幫高白米 七元五角
蘇同高白米 七元五角
松江高白米 七元五角
青角白米 七元五角
黎里高白米 七元三角
泗涇高白米 七元三角
機器廬尖米 七元五角
蘇同廬秈米 七元四角
機器白元米 八元八角
常幫白元米 八元六角
蘇幫白元米 八元二角
高小麥 五元三角
次小麥 四元五角

油荳

昨日滬南油市馬口油荳船到有青口萊陽船兩艘共計裝來生荳油九佰五十簍荳餅一千五百片云市上成交各貨行情錄左
船牛油荳 每担十兩另九錢五分
船萊荳油 九兩七錢五分
船牛籽油 十二兩三錢
船萊生油 十一兩五錢五分
船牛元荳 每石四兩三錢二分
船沙青荳 四兩一錢四分

火油

昨日收盤市價如左
老牌火油 每箱二兩四錢七分
英牌鷹油 二兩零八分
咪地鷹油 二兩零八分
十字鷹油 一兩九錢七五
(以上均淨盤無扣用)

本廠紗

十二日各牌紗價如左
十六支紅團龍大包 一百十二兩
又 藍龍 一百十兩
又 雙龍 一百十九兩
又 雲鶴 一百十三兩
又 雲龍 一百零九兩五錢
又 雙虎 一百十二兩五錢
又 三星 一百十四兩
又 丹鳳 一百零九兩五錢
又 鐵貓 一百十兩
又 天官 一百十四兩
又 月季 一百十兩
又 和合 一百十四兩五錢
又 財神 一百零九兩五錢

大隆藥房秘製人參鹿茸靈芝野朮海狗腎壯陽種子延壽丸專治陽痿虛損各症萬分神驗〇此丸能延已壽而生子又壽凡服別藥不效一試方知奇妙

最補益 最神速

最寶貴 最奇效

壯陽種子延壽丸

壯陽種子之藥雖多如林然欲如延壽丸之奇速奇驗眞難其選此丸乃用參茸芝朮海狗腎爲君佐以各種滋補貴品熬膏去渣取其精液爲丸故藥少勝多丸小力大專治陽痿不舉精衰腎冷見色即洩未交先洩或洩而不射夢遺滑精耳鳴目花四肢無力面黃肌瘦諸虛百損五勞七傷等症無不其效如神因此丸純是生物精液製成故功效如此神速雖衰弱老翁久患陽痿之人只須略服少許立刻元陽驟壯精神頓加百倍或羸劣後服之即無腰酸腿軟之患連服數日面色即變紅潤一月精充體滿身體加重十磅故不服則已服則四肢百骸無不堅強手足無不輕健耳目無不聰明精水無不溫濃且冬不畏冷夏不怕熱可保多子多壽永無疾病眞有返老還童轉弱爲強之功每瓶雙料二元每打廿元單料減半另有參茸四鞭壯陽種子延壽酒大瓶四元小瓶二元丸酒並用補益更大外貼煖腎壯陽種子膏尤妙每對兩元四角

上海望平街大隆藥房啓 1712

香港源安

洋面火燭保險匯兌附揭積聚按揭貨倉有限公司滬局

派息告白

啓者現接總局總司理人李友山函詳已酉年股本息銀經已集議週息一分算定於三月初一日開派凡屬股東在滬者祈將息摺交來本滬局以便彙寄總局代領由本滬局先行出具收條俟息摺寄回後即憑收條支給息項及領回息摺特此佈聞宣統二年二月念八日寧波路源安公司滬局謹啓

上海廣濟善堂請拿假冒騙捐賊

本堂並未派出司事在各外埠勸捐查有假冒本堂人在外埠各字號騙捐請即送官嚴辦而儆刁惡此禱如前接有敝堂捐冊者請寄上海馬立司路本堂爲感 1562

▲全書四十冊半價四元不敷成本定三百部限滿增價▼

大清法規大全預約券 減收半價 廣告

義時我國之講求律例者常奉大清律例刑案匯覽資治新書六部處分律等書爲金科玉律至今日昔知其不適用何也憲政正當籌備官制又待更張加以財政之清理教育之普及海軍之建設實業之振興法律之變通交涉之對付何一非當今急務我國政界學界商界諸君讀書時舊法有可應用於無窮者亦知其不可也然則處此時局欲謀應付惟有講求新頒之法律命令而已獨是法律命令千端萬緒著卒爲難即荟萃矣而部居不分亦無從尋繹閱者苦之本局爲利便諸君起見編成大清法規大全一書源源本本無法不備且分部分門一覽即知凡官長幕僚議員國民手此一編可省備無數之章程規則爲識者所可認至於校勘詳審印刷精良猶其餘事也全書四十冊定價八元原售半價預約券每部洋四元不敷成本甚鉅現已滿額而遠道訂購者仍絡繹不絕本局恐負諸君盛意特添設半價預約券三百部爲限額滿不再添准四月底出書以議價四元一次繳足當付收條附贈樣本屆期憑券取書函來即寄郵費另有簡章特此廣告尚祈公鑒

郵費火車已通八角未通一元四角

分售處中國圖書公司〇掃葉山房〇千頃堂〇鴻文書局

廣益書局啓 乙1692

舊書出售廣告

本莊自開設以來歷有餘年於茲向蒙仕商學界歡迎發兌經史子集環球名各省局刻善本等書以及學堂教科應用參考等書無不兼備古今書本各種書籍近時搜羅益富中外好古博學貴客倘蒙惠顧另有書目選擇購閱庶不致悞名目列後

西陂類稿 歷代賦彙 事文類聚 石印十朝聖訓 金元明八大家文 性理會通 潛確類書 玉芝堂談薈 明版藝文類聚 查注蘇詩 宋詩鈔 明版古今事類合璧 須刻水經注 行水金鑑 淵鑑類函 古今說海 殿版數理精蘊 殿版朱子全書 佩文齋詠物詩 王氏玉海

其餘花名繁多不及細登

發行所上海二馬路千頃堂寧波汲綆齋同啓 1794

按此廣告即無騙假之虞

良藥易治假冒難防敝處經售之亞支奶戒烟靈丸稟受奸商影射雖經官究辦懸賞訪拿其如無恥之徒愍不畏法日昨有將假藥一打向敝處退換者僉謂服後不但不能戒除即烟癮仍接時而到買價祇五元一打當將假藥拆視丸粒較大金銀兩色黑黯無光各單均是摹仿以前格式復將眞藥拆開當面比對伊始恍然遂述假藥來由前月乃託友代辦不意未到尊處即在三馬路小藥房買回致有此悞但售假者不知何號無從根追云云近日又聞外客來云有操江西口音之人在各棧房兜售其價甚廉想必就是此等假貨欺騙客幫要之敝處藥品精良銷路暢旺名譽聲價早著環球向以信實通商並不派人兜售三馬路亦無小藥房分銷敝處歷因杜假煞費苦心自本年正月起將醫員簽字保單加印清日兩國商旂並佈有藍包綢紋反面添印日本成田山圖景目下加價之藥瓶上有一元四角字樣又加日本美女赤浴圖爲記新舊已分眞假易別敝經理刻刻虛心不敢顢預從事諸君亦當曲體下懷互相留意凡戒烟者就近購買須認明以上各項圖樣至於批發及託友來申購辦者請先信知敝處將原信收存以備尊處購藥時再將原信交還來往有稽定無他慮倘遠地批發不妨直寄敝處所有郵費一概不加免受託人轉購之悞並將亞支奶新定批發價目另刊附呈

每瓶一元四角每打十四元外埠函購原班寄呈

上海英大馬路亞支奶總經理席公館廣白 198

SCOTT'S EMULSION

可以增力

衣沙士省百京巴夫道一百二十八號付來證書

吾子出痳疹至身瘦如柴滿面生瘡且加眼痛他覺殊倦不願飲食只求臥牀而已余以此子將久不奐後試以司各脫滋補乳白鱉魚肝油全治立效請觀其像全形精壯飲食甚佳行走敏捷似充以電

一千九百零六年四月二十六號

晏杜路書

何以得治緣由

此信可證司各脫滋補油所用之珍貴羅科田鱉魚肝油有強壯之功力又既知此油乃用司各脫妙法製至微細衰敗肢體易於化納則凡遇家中有痳症或需滋補者須訪探包上有漁人負魚標者爲是切記別樣滋補油不過試用而已司各脫滋補乳白鱉魚肝治病之效并未有貳也

上海茂生洋行獨家經理

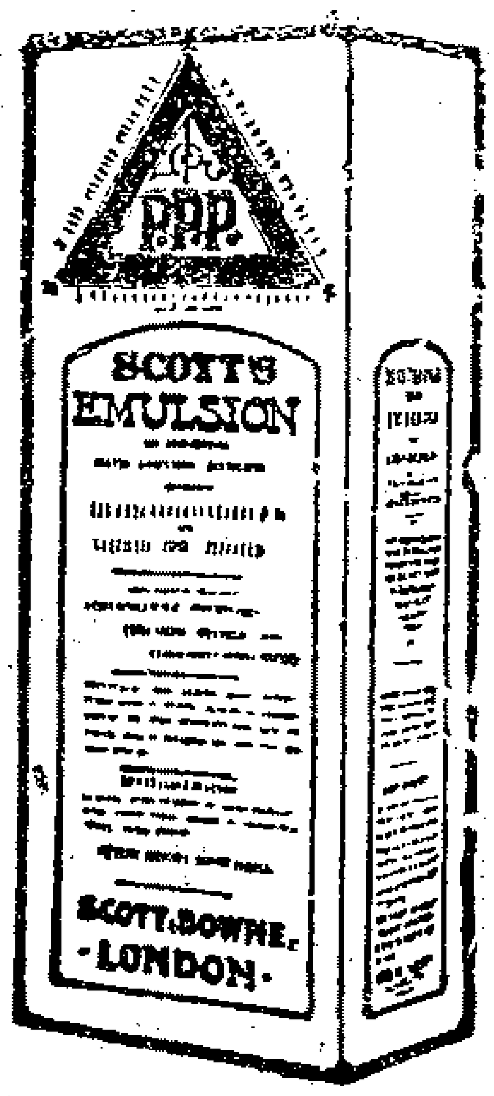

(一瓶全愈) 立止白濁丸

淋濁之症或因濕熱而滲入膀胱或盡而致精或是花柳時毒久留而成白者尚輕赤者是重刺莖刺痛如刀割點滴難通久則更難爲治是以本局不惜工料方不同武無論三淋五濁立服見功每瓶洋五角另售婦科白帶丸每瓶洋四角止痛生肌散十寶除痛散每瓶五角

花柳解毒酒

新製每瓶洋一元常服此酒可除遺毒並治諸般骨痛肌膚騷癢瘋毒諸疾藥到病除鋪在上海二馬路畫錦里口請認戳拐李爲記 廣東仙壽高啟 乙1196

(棧屋召租)

茲有坐落英界二洋涇橋東首朝南三層樓洋房一所兼隔就房間百號該處水陸均便開設旅館最宜又三洋涇橋北首東運坊門面數達以上如欲租者請至後馬路興仁里鎮昌錢莊面議租金格外從廉 乙1923

同義會廣告

我同人爲維持同業善後事宜次公議迄無端緒茲擬邀請各幫各友親臨公所署名註冊分隨協理並票舉正副爲著手舉各帮柱首爲准於初十日起至廿四日止每日下午二點至五點時在公所候駕幸勿遲延爲禱 同人公啟 乙1334

滙通保險公司廣告

英國十萬镑資本火險公司資本佑當規元四千五百萬金兩前由公信洋行經理已三十餘年營業中外商家迅久蒙紳商嘉許現歸小行經理倘承賜顧請移玉五馬路本行帳房接洽可也 英商滙通總經理 田譜啟 乙1684

(一瓶斷根) 心肝胃氣痛

此肝胃氣痛不論何種忍痛心一經服下馬上痛止縱有遠年病證無可治之項以及結核成塊胸腹脹服等氣痛即服此散限定一瓶一包能斷根每瓶一元小半元 上海英大馬路寶錦里廣東杏濟堂啟 乙1761

(又新到杏仁霜千餘打) 外國杏仁露

此露最便沖服即是杏仁茶甜美香能化痰止咳老少最宜常服滋補生品露功同霜每罐二角露每瓶二角半原打六元發上等蝦子每斤六元香油勝 竹生居上海馬路寶善街 乙505

美國優等光學家費德雷醫生 高德洋行

光學專家 專製眼鏡

凡人之患目光不正者宜早治而配合格之化學眼鏡以免越戴劣本行驗光之精本貨考究之特色莫非他家於所方能及焉即一切新式眼鏡架子新發明鼻托腳力克透光熱氣片抵由治本鏡藥水價目成機器造成莫過於請試開口鐵路不留且驗眼不取分文如行號所英大馬路福利公司對面六號和烟卅設 乙268

旅行必讀

語云男兒志在四方又云讀萬卷書不如行萬里路是此萬國交通時代迥非閉門家食可致富強者嘗則遊歷遐方實爲急務顧我國人養尊處優者多其跋涉長途探詢風土人情者雖不乏人然尚居少數且孱弱之體不耐辛勞往往畏難苟安半途而廢以故薄言旅行大都索然興盡倦遊時局誠不可不有以振刷之者欲振刷旅行者之精神如之何而後可諸君請聽厥惟上海五洲大藥房發行之樹皮丸足以當此重任此類之樹產於亞非利加洲之亞破拿高山其皮狀如華藥之杜仲經化學博士文生氏化驗之大有益於人體提取其精如法煉之霜以之入藥有絕大效力且貯以小瓶極形靈巧家用固已稱便尤便旅行隨帶數瓶於懷補間倘不嫌其累贅遑論其他諸行囊蓋旅行每携藥餌必須笨重惟此丸獨盛量便之勝其利用於旅行者爲何如飯前吞服一丸日服三丸用藥甚少受益甚多有病立去無病衛生其補益於旅行者又何如有此利用補益之品諸君何患乎旅行諸君何樂而不事乎旅行一言以斷之曰樹皮丸者足與旅行諸君相依者也吾國有志旅行者其亟起而圖之

茲將樹皮丸主治各症摘列如下先天不足後天失調色慾過度夢遺精滑陽痿不舉見色即流腦筋薄弱精神萎頓筋肉瘦削皮膚枯槁諸般虛損各種勞傷手足麻木左右癱瘓腰酸腿軟筋骨酸痛心神驚悸胃呆便秘

附列主治女子各症體虛血少月信不調赤帶白流產難產後潮熱瘀血不行手足浮腫坐臥不寧價值每瓶一元每打十元郵局函購回件迅速不論遠近不取郵費杭州總經理處在宗陽宮前白歲坊巷內各埠各大藥房均有出售 乙733

廣東彭壽堂始創最靈驗

真三日全愈 琥珀白濁丸

此丸乃本堂獨秘奇方治天下各白濁藥功效神速無論新久五淋紅白二濁痛血腫及醫藥罔效之症一服此丸小便立刻通暢去腫止痛無如其靈又速又妥之真三日包可全愈有萬試萬妙真仙丹也每樽一元小瓶減半如下疳陽頭潰爛上下一切瘡毒雙料二元單料一元另有琥珀黃下疳散即愈每瓶一元雙料二元痛不可忍鋪在上海四馬路三層樓七號洋房廣東彭壽堂內每樽首有上海縣告示爲記切勿誤購 乙17

三井洋行

經理 明治火險 東京水險 日本火險 共同火險

茲者本行經理明治火險東京水險日本火險各公司四十餘年辦理妥協治款迅速中外紳商深所共知餘不再贅今有共同火險公司已歸本行經理專保南北市房屋機器貨物外公道諸君請臨四馬路北四川路口四十九號門牌本行帳房面議可也 三井洋行特白 乙2

(吉屋召租)

英界後馬路福綏里內有石庫門五幢二廂三層平屋三幢二廂三層平屋二所又北首山東路紅磚洋式門面樓房四幢一廂一所又門樓一所如欲租者請至後馬路北乾記弄乾記帳房面議可也 1895

松江阜通廣告

本行被南橋就主許運祥戊申年拖欠貨洋一百十六元作期已過抵現已屢不來理會寄報明限七日速再來了結如再逾限拍賣抵償貨款可斷再歸特白 乙903

牛皮商鑒

生牛皮一項最易蟲蛀往往運至外洋已成廢物致生枝節本藥房精製生牛皮辟蟲藥經驗二十餘年奇效卓著誠爲此項出口貿易必需之品且售價極廉請君一試便知言之不謬也

大馬路三十七號 德商科發藥房啟 05

本醫局燕醫生除痰藥功效神速久已中外馳名交相信用凡傷風咳嗽痰迷氣急久咳失音及一切喉症等患服之包能限日全愈五十年來治愈各症不下數十萬人實爲無上上品之藥如蒙

賜購中國各大藥房均有代售共分大小兩種價均克已 27

百里得未司醫生之止痛藥能治霍亂肚痛吐瀉筋攣症紅白痢及關於臟腑諸症皆極靈驗 各藥房發售

得未司洋行升啓弟因敝內患胃痛有年屢購市上之藥皆無見效昨幸友人來舍述及貴行之止痛藥水靈效異常當往藥房購辦二三瓶照仿試服痛果立消驗効如神眞地球上之聖藥耳特此函中鳴謝大德並頌大安 蕪湖馬路二街聚隆染坊敬上 115

請換被套

四月初九日晚六點鐘由鎮江來火車有一貴客施君搬錯被套一件內除鋪蓋外並無値錢惟有公文匣子一個貴客留之無用本人失之有捐如貴客送到換去被套本人鋪蓋情愿不要只要公文匣子謝洋十元如有偵探送信送被套者謝洋二十元決不食言 上海鄭家木橋南首福壽里第四號門牌德源綢莊啓 乙1957

京都天寶齋
嫩面玉容散

此散治男女面上油膩黑氣烟色酒刺雀斑[illegible]等患每晨盥漱自然嫩[illegible][illegible]潤清秀眞[illegible][illegible]妙品也每瓶大洋二角每洋照拆六瓶雙料每瓶四角每洋三瓶鋪分上海二馬路中市西盡新里口 乙1793

著易堂廣告

○本號開設上海棋盤街
○湖北省城察院坡
○廣東省城雙門底上街

小方壺齋輿地叢鈔

是書於中外輿地博采兼收睹如指掌又益以補編再補編叢括之富得未曾有方今○朝廷注重邊防首重形勢研究輿地者尤爲必需之書本局爲裨益學界起見爰將昔年初印本廉價出售儲文本箱二只實價洋二十元不折不扣書存無多購者從速遲恐不及

仿蘇寫本 陶淵明詩集 四厚册價一元
精印蘇批孟子 二册四角
馮聯棠 太史錄書譜 價洋三角
精印蘇黃尺牘 價洋四角
袖珍本 絕妙好詞箋 價洋三角
江南好詞 價洋二角
蘇東坡黃山谷 合詞 價洋五角
金陵省難紀略 價洋四角
上海鄉土志 價洋二角半

遏雲閣曲譜

八册一函 二元四角 乙7185

林文烟監製付流梨地花露水

林文烟之花露水其清香異常效驗無比久已馳名中外較之別種花露迥然不同近有無恥之徒製造僞貨混冒售銷務望賜顧諸君仔細謹防須認明林文烟眞貨紙係洋畫花鳥水鳥蝴蝶等樣下有英字 Murray & Lanman 爲憑庶不致誤欲購者請向各殷實行號零買如躉批請至專一代理販賣之上海老晉隆洋行可也 乙333

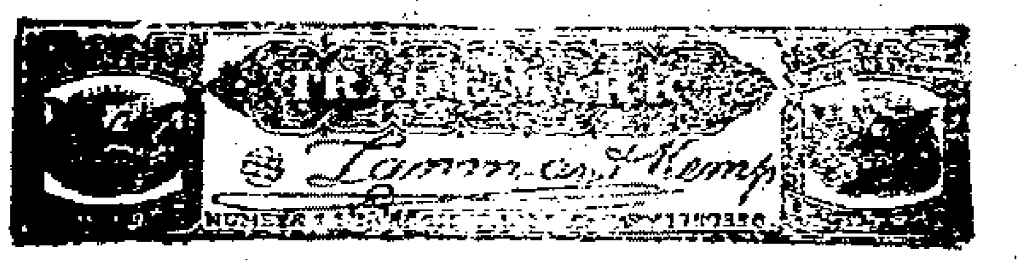

全地球上第一等好貨

分設棋盤街中平利里口

本公司資本五十萬金已設上海三十餘年專辦英美德法各國頭等洋琴風琴軍界學界需用之各隊軍樂器具久蒙各省大憲嘉許訂購者接踵而至經理英美特別超等新式唱戲機器戲片京調梆子大鼓時調崑腔小曲西樂洋操等件精益求精無美不備與別家之貨大有天淵之別聲音比戲樓上更響可包永遠不壞賜顧諸君請認明本公司牌號方是眞貨英大馬路東首第三號洋房內進發行所 謀得利總公司白 乙9284

◀鮮花已發惡果宜防▶

上海四馬路
中英大藥房

(○●緊○●要○●廣○●告●○)

毒藥清血解 此店專治血液之熱毒凡皮膚汚濁而[illegible]瘰癧大瘡除之
癰疽瘡疥散 初起服之即能消散已成容易出膿以日[illegible]預子及
[illegible]痱春令 暑令不外症以兒生痛苦及此熱
楊梅花柳 發濕有患者[illegible]結成筋以致透骨
梅風 麻木酸疼尤宜
急服 兒其再發或夜臥以防毒以免
青樓服 如以爲染毒亦當
取服 售價每瓶大洋七角五分
當穩 乙1689